

D'Yan CHALET

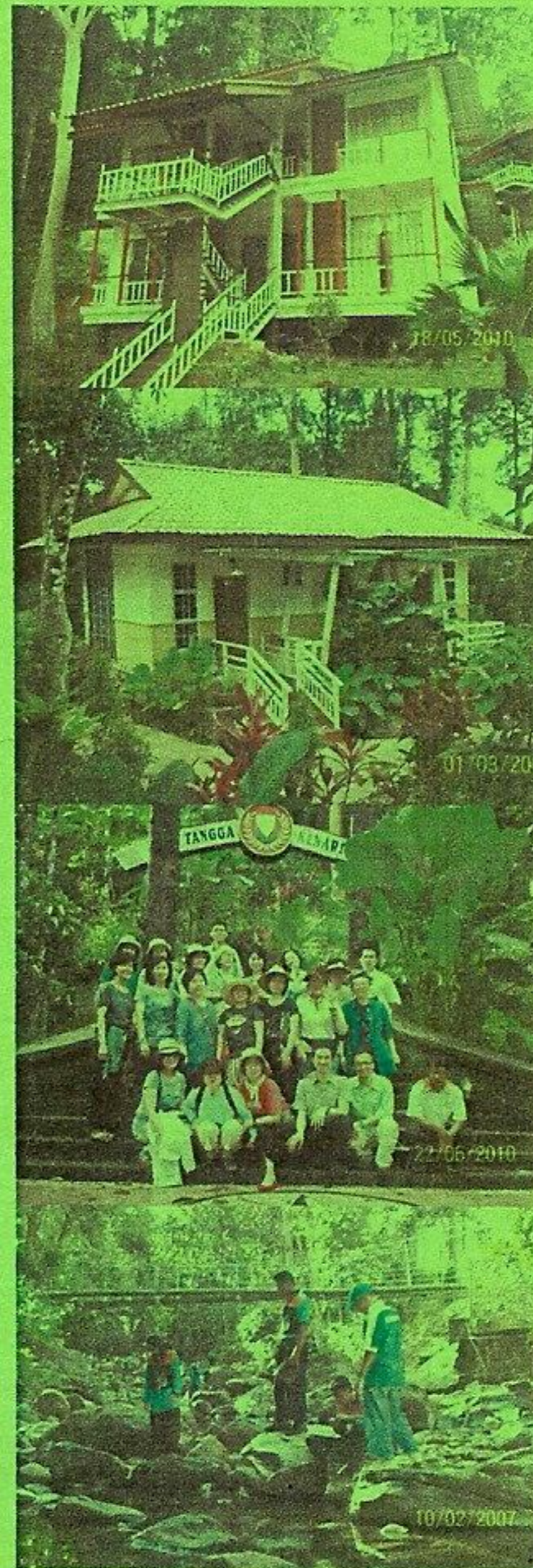

Peranginan Titi Hayun,
06900 Yan, Kedah

Tel : 04-4471310



pakat..pakat..mai naa....





D'Yan CHALET

www.mdyan.gov.my



D'Yan Chalet-Majlis Daerah Yan, Peranginan Titi Hayun, 06900 Yan, Kedah Darul Aman

Jom Pi... Cuti-Cuti... D'Yan

Telefon Pejabat/Kaunter Info	04-4471310 (Pertanyaan)	04-4658051 (ibu Pejabat)	04-4655745 (ibu pejabat)
No. Fax	04-4655990,	email : mdy@mdy.gov.my	
Pengurusan Untuk Dihubungi	Abdul Razak Majid		No. H/Phone : 013-4531883
Akaun Bank	Bank Islam Malaysia Berhad (BIMB)		No. 02084010024980

KEMUDAHAN (FASILITI) D'YAN CHALET

Kadar Sewa Chalet Seunit/Sehari	Kadar Sewa Dewan Kuliah/Ceramah	Kadar Sewa Dewan Makan	Kadar Sewa Dorm Seorang	Kadar Sewa Tapak Perkhemahan
Kipas Angin Single Chalet : RM60.00 Twin Chalet : RM100.00 Penghawa Dingin Family Chalet : RM150.00 Deluxe Chalet : RM85.00 Standard Chalet : RM75.00	RM200.00 sehari (Kemudahan LCD, P.A Sistem dll) (Berhawa Dingin)	RM100.00 sehari	RM10.00 seorang (Ren) RM15.00 seorang (Men/awam) (100 orang) (2 bangunan berasingan untuk lelaki/perempuan) untuk kadar sehari	RM100.00 (1 malam) (bekalan elektrik, air, tandas dan dewan terbuka sahaja disediakan)
		Kadar Sewa P.A. Sistem		
		RM50.00 sehari		
Kadar Makan Minum Seorang	Pakej (30 orang ke atas) Penginapan Asrama	Treasure Hunt	Pakej Jungle Tracking	Touring Canopy (4 Orang)
RM25.00 (6 X makan sehari)	RM35.00 (Sekolah) RM38.00 (awam) (Faedah : Penginapan di Asrama, Kemudahan Dewan Seminar, Dewan Makan dan 6 X makan)	RM10.00 seorang	RM100.00 – RM150.00 (pemandu arah)	RM20.00 (1 unit / 1 malam) Mempunyai 15 Unit
BBQ		Orietering	Pakej Flying Fox	
RM 12.00 (seorang)		RM5.00 seorang	RM5.00 seorang	

Lain-Lain Keistimewaan : KEMUDAHAN SURAU, KAWASAN AIR TERJUN. TANGGA KENARI MENYUSURI DENAI KE PUNCAK GUNUNG JERAI



* Kadar harga tertakluk kepada terma & syarat

* Promosi & harga tertakluk kepada perubahan tanpa notis

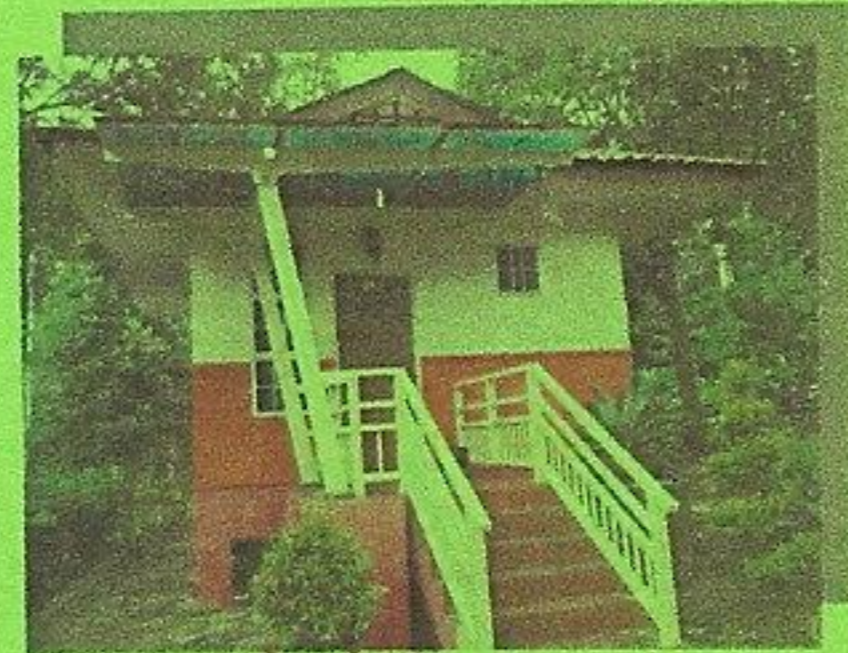

chalet



asrama



tapak khemah



Pelancong



dewan kursus



kawasan dusun

Kadar Penginapan 1 Malam (Per/Nett)

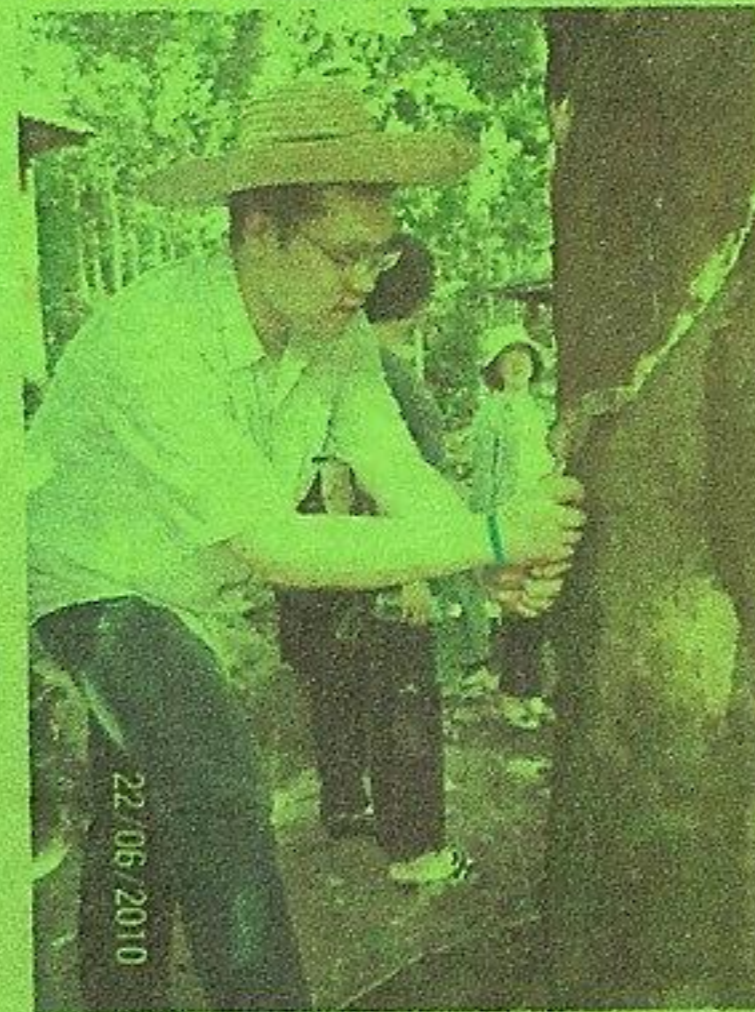

pelancong Korea menoreh getah

- PENGINAPAN BERHAWA DINGIN**
FAMILY CHALET.....RM150.00
DELUXE CHALET.....RM 85.00
STANDARD CHALET.....RM 75.00
SINGLE CHALET 'A'RM 75.00
- KEMUDAHAN KIPAS**
SINGLE CHALET 'B'RM 60.00
TWIN CHALET.....RM100.00
ASRAMA (per person). RM10.00-15.00
(PAKEJ : Penginapan Asrama, makanan dan dewan seminar RM30-35)
- DEWAN SEMINAR (Aircond)..RM200.00**
TAPAK PERKHEMAHAN.....RM100.00

KEMUDAHAN AKTIVITI :

**PENGINAPAN, KURSUS, SEMINAR, MESYUARAT,
HARI KELUARGA, PERKHEMAHAN, BERKELAH,
AKTIVITI "OUTDOOR" & MENIKMATI ALAM SEMULAJADI**

Untuk Pertanyaan Sila Hubungi :

Kaunter : 604-4471310

Fax : 604-4655990

web : www.mdyan.gov.my