LAPORAN TAHUNAN MAJLIS PERBANDARAN SUNGAI PETANI 2021

Laporan Tahunan 2021

Majlis Perbandaran Sungai Petani

ISI KANDUNGAN

LAPORAN TAHUNAN 2021

MAJLIS PERBANDARAN SUNGAI PETANI

01 PENGENALAN

Perutusan Yang Dipertua	1
Visi / Misi / Piagam Pelanggan	2
Logo	3
Carta Organisasi	4
Ahli Majlis Mpspk	5

02 LAPORAN JABATAN

Jabatan Khidmat Pengurusan	1-15
Jabatan Kewangan	16-20
Jabatan Penilaian Dan Pengurusan Harta	21-29
Jabatan Perancangan Bandar	30-44
Jabatan Bangunan	45-49
Jabatan Kejuruteraan	50-52
Jabatan Landskap Dan Rekreasi	53-71
Jabatan Kesihatan Persekitaran	
Bahagian Kesihatan Am	72-73
Bahagian Perlesenan	74-76
Bahagian Inspektorat	77-78
Jabatan Penguatkuasaan	79-84
Jabatan Pembangunan Masyarakat	85-92
Bahagian Perhubungan Awam & Korporat	93-99
Bahagian Undang-undang	100-101
Bahagian Audit Dalam	102
Bahagian Pusat Setempat (Osc)	103
Bahagian Pejabat Yang- Dipertua & Hal Ehwal Ahli-majlis	104-109
Bahagian Teknologi Maklumat	110-113

03 PENGAWALAN WABAK COVID-19

Pengawalan Wabak Covid-19	114
Pemantauan & Penguatkuasaan	115
Program Imunisasi Covid-19	116
Sumbangan MPSPK	117
Aktiviti Sanitasi	118
Penutupan Pasar Besar Sungai Petani	118
Operasi MPSPK	119
Pusat Pemberian Vaksin	120-121
Operasi Bersepadu Pematuhan SOP	122

03 OPERASI BANTUAN

Bencana Kepala Air Gunung Jerai	123-125
Bencana Banjir Negeri Selangor	126

04 ANUGERAH & PENCAPAIAN

Anugerah & Pencapaian MPSPK	127-130

01

PENGENALAN

PERUTUSAN YANG DIPERTUA

السَّلَامُ عَلَيْكُمْ وَرَحْمَةُ اللهِ وَبَرَكَاتُهُ

Salam Sejahtera,

Alhamdulilah. Syukur ke hadrat Allah SWT dengan limpah kurnia dan izin-Nya, kita telah menempuhi tahun 2021 dengan pelbagai suka dan duka. Ditambah pula dengan menularnya penyakit Covid-19 dan perisytiharan Perintah Kawalan Pergerakan. Diharap segala yang berlaku sepanjang tahun ini akan memberikan kenangan dan pengajaran. Tahniah dan syabas kepada semua yang terlibat sehingga berjaya menerbitkan Laporan Tahunan MPSPK 2021.

Sepanjang tahun 2021, MPSPK telah merekodkan pelbagai pencapaian melibatkan bidang pentadbiran, pengurusan dan penganjuran program. MPSPK telah berusaha untuk memperbaiki dan meningkatkan kualiti serta mutu perkhidmatan demi kesejahteraan penduduk Sungai Petani.

Sehubungan dengan itu, MPSPK merakamkan setinggi-tinggi penghargaan dan ucapan terima kasih kepada seluruh warga kerja MPSPK dan barisan Ahli-ahli Majlis yang sentiasa komited dalam menjalankan tugas dan amanah serta mempamerkan budaya kerja berpretasi tinggi. Terima kasih juga turut dizahirkan kepada Kerajaan Negeri Kedah, agensi-agensi kerajaan dan swasta, pertubuhan-pertubuhan bukan kerajaan, pemimpin-pemimpin masyarakat dan penduduk Sungai Petani yang sentiasa memberi kerjasama yang jitu.

Akhir kata, saya berharap agar penerbitan Laporan Tahunan MPSPK 2021 dapat memberi maklumat bermanfaat kepada semua pihak. Semoga MPSPK akan terus menjadi sebuah Majlis Perbandaran yang produktif, proaktif, berinovasi dan berdaya saing agar dapat terus berkhidmat kepada penduduk Sungai Petani.

Sekian terima kasih.

VISI, MISI & NILAI BERSAMA

MISI

Memperkasakan Perkhidmatan Melalui Pemantapan Tadbir Urus Dan Penyampaian Perkhidmatan Yang Efisyen Ke Arah Perbandaran Yang Berdaya Huni

VISI

Sungai Petani Perbandaran Terunggul Menjelang 2022

NILAI BERSAMA

Mesra
Profesional
Sepakat
Progresif
Komited

LOGO
MAJLIS PERBANDARAN SUNGAI PETANI

CARTA ORGANISASI

MAJLIS PERBANDARAN SUNGAI PETANI
KEDAH DARUL AMAN

YANG DIPERTUA
HAJI SYED KHAIROL ANUAR BIN SYED ABIDIN SDK.,AMK.,BCK.,ASK.

AHLI MAJLIS

SETIAUSAHA
SUNITA BINTI ABDUL AZIZ, AMK., BCK.

JABATAN KEJURUTERAAN
PENGARAH
HJ MAHADZIR B. HJ KASSIM, BCK.

JABATAN PENILAIAN DAN PENGURUSAN HARTA
PENGARAH
HJH. NOORLAILA BT. BAKIR, BCK.

JABATAN KEWANGAN
PENGARAH
ADONI SUHAILA MUSTAFFA, BCK.

JABATAN PERANCANG BANDAR
PENGARAH
ROHANI BT. ABU BAKAR

JABATAN BANGUNAN
PENGARAH
SUHAIRI B. MUSTAFFA, BCK.

JABATAN PENGUATKUASAAN
PENGARAH
HJ. WAN AHMAD FUAD B. WAN YAHYA

JABATAN KESIHATAN PERSEKITARAAN
PENGARAH
HJ. AYOB B. DIN, PCK.

JABATAN PEMBANGUNAN MASYARAKAT
PENGARAH
MOHD. AMIN B. ALI, AMK., BKM.

JABATAN LANDSKAP & REKREASI
PENGARAH
MUHAMMAD HASRUN B. AHMAD

JABATAN KHIDMAT PENGURUSAN
PENGARAH
KOSONG

BAHAGIAN PUSAT SETEMPAT
KETUA BAHAGIAN
AHMAD JAMALUDDIN BIN ALI

BAHAGIAN TEKNOLOGI MAKLUMAT
KETUA BAHAGIAN
MOHD YUSRI B. MOHAMAD YUSOP, BCK.

BAHAGIAN UNDANG-UNDANG
KETUA BAHAGIAN
NURUL SHASHABILLA BT. AHMAD SUKRI

BAHAGIAN AUDIT DALAM
KETUA BAHAGIAN
INTAN NOR SHUHADA BT. PAUZI

BAHAGIAN PERHUBUNGAN AWAM & KORPORAT
KETUA BAHAGIAN
FATEN BINTI SOBRI

BAHAGIAN PEJABAT YANG DIPERTUA & HAL EHWAL AHLI MAJLIS
KETUA BAHAGIAN
MOHD ZURAIMI BIN ZULKEPLY

BARISAN AHLI MAJLIS

AKTIVITI

Barisan Ahli-Ahli Majlis Penggal 2020 - 21
Majlis Perbandaran Sungai Petani, Kedah

Haji Syed Khairol Anuar bin Syed Abidin
Yang Dipertua

Hj.Rosli bin Hj Mat Rejab
Ahli Majlis Zon 1

Roshidi bin Saidin
Ahli Majlis Zon 2

Salmah bt Salleh
Ahli Majlis Zon 3

Dato' Cheng Soo Chye
Ahli Majlis Zon 4

Hj.Razali bin Othman
Ahli Majlis Zon 5

Juliana bt Abd Ghani
Ahli Majlis Zon 6

Tamil Selven A/L Muniandy
Ahli Majlis Zon 7

Azham Shah bin Azlan
Ahli Majlis Zon 8

Mohd Fuaz bin Mohd Yusof
Ahli Majlis Zon 9

Dr. Mohd Ali bin Sulaim
Ahli Majlis Zon 10

Syaqirah bt Muin
Ahli Majlis Zon 11

Mohd Izham bin Mohd Shukri
Ahli Majlis Zon 12

Mostafa bin Abdul Hamid
Ahli Majlis Zon 13

Saifulazli bin Ahmad
Ahli Majlis Zon 14

Hapsoh bt Ahmad
Ahli Majlis 15

Ahmad Fauzi bin Ramli
Ahli Majlis Zon 16

Mohd Yusof bin Omar
Ahli Majlis Zon 17

Mohamad bin Ismail
Ahli Majlis Zon 18

02

LAPORAN JABATAN

JABATAN KHIDMAT PENGURUSAN

LAPORAN KESELURUHAN KEHADIRAN KURSUS / LATIHAN TAHUN 2021

BIL	KUMPULAN	SASARAN BILANGAN PEGAWAI	BIL. PEG HADIR ≥ 4 HARI YANG DICAPAI	% KEHADIRAN ≥ 4 HARI
1	PENGURUSAN & PROFESIONAL	19	19	100 %
2	SOKONGAN 1 (TETAP)	220	220	100 %
3	SOKONGAN 1 (KONTRAK)	43	43	100 %
4	SOKONGAN 2 (TETAP)	204	204	100 %
5	SOKONGAN 2 (KONTARK)	50	50	100 %
JUMLAH		**536**	**536**	**100 %**

SENARAI KURSUS TAHUN 2021

BIL	NAMA KURSUS	TARIKH	TEMPAT
1	KURSUS PERSEDIAAN PSIKOLOGI UNTUK BAKAL PESARA	23 – 24 FEBRUARI 2021	DEWAN BANKUET, MPSPK
2	KURSUS PEMANTAPAN TATABAHASA DAN PENULISAN MINIT MESYUARAT	28 FEBRUARI – 01 MAC 2021	DEWAN BANKUET, MPSPK
3	KURSUS PENYEDIAAN KERTAS CADANGAN DAN PENULISAN YANG BERKUALITI	03 MAC 2021	DEWAN BANKUET, MPSPK
4	KURSUS PENGURUSAN STOR	16 MAC 2021	DEWAN BANKUET, MPSPK
5	TAKLIMAT PENYALAHGUNAAN DADAH DI DALAM DAERAH KUALA MUDA	31 MAC 2021	DEWAN BANKUET, MPSPK
6	SEMINAR PENGURUSAN KEWANGAN DAN HARTA DALAM ISLAM	05 APRIL 2021	DEWAN BANKUET, MPSPK
7	CERAMAH BERKAITAN KEMPEN GERAKAN MEMERANGI RASUAH KEDAH (GEMPARK) 2021	05 JULAI 2021	APLIKASI ZOOM MEETING
8	KURSUS PENGURUSAN ASET	08 OGOS 2021	APLIKASI ZOOM MEETING
9	KURSUS ASAS PENYELENGGARAAN BUKU REKOD PERKHIDMATAN	22 – 23 OGOS 2020	APLIKASI ZOOM MEETING
10	KURSUS ASAS UNDANG-UNDANG PBT	02 SEPTEMBER 2021	APLIKASI ZOOM MEETING
11	WEBINAR KESELAMATAN DAN KESIHATAN PEKERJAAN (OSHA)	05 OKTOBER 2021	APKLIKASI MICROSOFT TEAMS
12	KURSUS ARAHAN KESELAMATAN SIRI 1, 2 DAN 3	06 - 10 OKTOBER 2021	APLIKASI ZOOM MEETING
13	BENGKEL PEMANTAPAN PEMAHAMAN AKTA 172/133 DAN PROSEDUR SIASATAN TAHUN 2021	10 NOVEMBER 2021	BILIK MESYUARAT 2, ARAS 5, MPSPK
14	KURSUS ETIKET SOSIAL DAN KETERAMPILAN DIRI SIRI 1, 2, 3 & 4	17 – 21 OKTOBER 2020	APLIKASI ZOOM MEETING
15	BENGKEL AUDIT DALAMAN SISTEM PENGURUSAN KUALITI MS ISO 9001:2015	23 NOVEMBER 2021	DEWAN BANKUET, MPSPK
16	PROGRAM PEMANGKIN INTEGRITI “RULES OF LAW” SIRI 1 & 2	30 NOVEMBER 2021 & 22 DISEMBER 2021	DEWAN AUDITORIUM, JETI SEMELING
17	KURSUS PENGURUSAN BENCANA : PERKONGSIAN PENGALAMAN BENCANA GEOLOGI	19 DISEMBER 2021	DEWAN AUDITORIUM, MPSPK

ANUGERAH PERKHIDMATAN CEMERLANG (APC) TAHUN 2020

BIL	NAMA	JAWATAN	JABATAN	MARKAH (%)
A	**KUMPULAN PENGURUSAN DAN PROFESIONAL**			
1	TUAN HAJI WAN AHMAD FUAD BIN WAN YAHAYA	PENGARAH PENGUATKUASAAN	PENGUATKUASA	90.83
2	PUAN NURAZUREEN BINTI DAUD	PEGAWAI PERANCANG	PERANCANGAN BANDAR	94.33
B	**KUMPULAN PELAKSANA 1 (TEKNIKAL)**			
1	ENCIK MUH ADENAN BIN MAKA	PENOLONG PEGAWAI PERANCANG	PERANCANGAN BANDAR	91.00
2	ENCIK KU MUHAMAD AQIL ARIF BIN KU HASHIM	PENOLONG PEGAWAI PERTANIAN	LANDSKAP DAN REKREASI	85.67
3	PUAN NOR AMIRA SYAZWANI BINTI AZMI	PENOLONG PEGAWAI TADBIR	KHIDMAT PENGURUSAN	90.50
4	PUAN NORASHIDAH BINTI ABU BAKAR	PENOLONG AKAUNTAN	PERBENDAHARAAN	90.00
C	**KUMPULAN PELAKSANA 1 (PENTADBIRAN)**			
5	ENCIK MUHAMMAD FAHMI REZA BIN AHMAD NIZAR	PEMBANTU TADBIR (P&O)	KEJURUTERAAN	89.00
6	ENCIK MUHAMAD FAIZAL BIN SAMSODEEN	PEMBANTU TADBIR (P&O)	KESIHATAN DAN PERSEKITARAN	92.50
7	ENCIK MOHAMAD ARIF FAKHRUDDIN BIN AZIS	PEMBANTU TADBIR (P&O)	KEJURUTERAAN	88.50
8	PUAN NUR SURIANI BINTI SOBRI	PEMBANTU TADBIR (P&O)	PENILAIAN & PENGURUSAN HARTA	90.83
9	PUAN NURULAIN BINTI AHMAD	PEMBANTU TADBIR (P&O)	KHIDMAT PENGURUSAN	89.93
10	PUAN SITI RAFIDAH BINTI HASHIM	PEMBANTU TADBIR (P&O)	KHIDMAT PENGURUSAN	90.08
11	PUAN NUR AYUNI FAZIRA BINTI KAMARUDDIN	PEMBANTU TADBIR (P&O)	UNIT AUDIT DALAM	90.00
12	ENCIK MOHAMMAD FIRDAUS BIN MAT RASHID, PJK.	PEMBANTU PENGUATKUASA	PENGUATKUASA	88.67
13	ENCIK AHMAD FAIZAL BIN AKASHAH	PEMBANTU PENGUATKUASA	PENGUATKUASA	88.42
14	ENCIK MUHAMMAD YAZID BIN CHE YA	PEMBANTU PENGUATKUASA	PENGUATKUASA	88.00
15	PUAN NOR FARHANA BINTI ZAKARIA	PEMBANTU PENGUATKUASA	PENGUATKUASA	87.92
16	ENCIK NOR AFIF SALAM BIN NOOR AZAM	PEMBANTU PENILAIAN	PENILAIAN & PENGURUSAN HARTA	90.50
17	ENCIK ZULKIFLI BIN ISHAK	PEMBANTU PENILAIAN	PENILAIAN & PENGURUSAN HARTA	91.42
18	PUAN NORZIELA BINTI ABDULLAH	PEMBANTU TADBIR (KEWANGAN)	PERBENDAHARAAN	90.50
19	PUAN SITI NORHASHIMAH BINTI HASHIM	PEMBANTU TADBIR (KEWANGAN)	PERBENDAHARAAN	90.25

BIL	NAMA	JAWATAN	JABATAN	MARKAH (%)
D	**KUMPULAN PELAKSANA 11**			
1	PUAN ROGAYAH BINTI HASHIM	PEMBANTU OPERASI	PERBENDAHARAAN	87.38
2	ENCIK MUHAMMAD RAQIB BIN ABD RAHMAN	PEMBANTU OPERASI	PERBENDAHARAAN	90.13
3	ENCIK MOHD SHAHREL BIN WAN	PEMANDU KENDERAAN	PERANCANGAN BANDAR	87.84
4	ENCIK NOOR ARIFF BIN ABD JALIL	PEMANDU KENDERAAN	PENGUATKUASAAN	88.09
5	PUAN NUR SURAYA BINTI MAT YUSOF	PEMBANTU AWAM	LANDSKAP DAN REKREASI	85.38
6	ENCIK AZROLL BIN JELANI	PEMBANTU AWAM	PEMBANGUNAN MASYARAKAT	87.21
7	ENCIK MOHD ARIFF BIN ABDUL RAHIM	PEMBANTU AWAM	KESIHATAN PERSEKITARAN	90.17
8	ENCIK MOHD FAUZI BIN HARUN	PEMBANTU AWAM	KESIHATAN PERSEKITARAN	90.00
9	ENCIK MOHD FIKHRI BIN AHMAD	PEMBANTU AWAM	KEJURUTERAAN	87.50
10	ENCIK MOHD ROZAIMI BIN MAT SAAD	PEMBANTU AWAM	KEJURUTERAAN	87.08
11	ENCIK ROMIZAN BIN ILIAS @ HASHIM	PEMBANTU AWAM	KEJURUTERAAN	90.50
12	ENCIK ROSEDI BIN OMAR	PEMBANTU AWAM	LANDSKAP DAN REKREASI	87.38
13	ENCIK SHAHRULNIZAR BIN AZIZAN	PEMBANTU AWAM	KESIHATAN PERSEKITARAN	88.21
14	ENCIK SHAHRUDIN BIN SAAD	PEMBANTU AWAM	PEMBANGUNAN MASYARAKAT	90.00
15	ENCIK SOHAIMI BIN HAMID	PEKERJA AWAM	KEJURUTERAAN	88.00
16	ENCIK SYAIFUL AZIZAN BIN AHMAD	PEMBANTU AWAM	KESIHATAN PERSEKITARAN	88.71
17	ENCIK ZAINI BIN CHE RUS	PEMBANTU AWAM	KEJURUTERAAN	87.50
E	**PEGAWAI / KAKITANGAN KONTRAK**			
1	ENCIK MOHD REDZA PAHLAWI BIN JAMIL	PENJAGA JENTERA ELEKTRIK	KEJURUTERAAN	89.83
2	ENCIK MUHAMMAD AKRAM BIN MOHAMAD ZULKIFLY	PEMBANTU TADBIR (KEWANGAN)	PERBENDAHARAAN	90.91
3	PUAN RUSNITA BINTI MOHD ISA	PELAYAN LETAK KERETA	PERBENDAHARAAN	89.88
4	ENCIK MUHAMMAD FIRDAUS BIN ABD RAHMAN	PEMBANTU AWAM	PEMBANGUNAN MASYARAKAT	89.50

PERSARAAN WAJIB / PAKSA				
BIL	**NAMA**	**TARIKH BERSARA**	**JAWATAN**	**JABATAN**
1	ENCIK ABDUL HALIM BIN AHMAD	17 OKT 2021	PENGHANTAR NOTIS N14	KEWANGAN
2	ENCIK MOHD ZULKIFLI BIN MOHD GHAZALI	1 NOV 2021	PEMBANTU PENGUATKUASA KP19	PENGUATKUASAAN
3	CIK MUNIROH BINTI ISMAIL	27 APR 2021	PEMBANTU TADBIR (P&O) N22	KEJURUTERAAN
4	ENCIK NOOR AZAM BIN SHARIFF	15 NOV 2021	PEMANDU KENDERAAN H14	PENILAIAN & PENGURUSAN HARTA
5	PUAN NORLELAH BINTI ZAINAL	8 DIS 2021	PEMBANTU AWAM H14	LANDSKAP & REKREASI
6	PUAN ROKIAH BINTI MOHAMAD	1 FEB 2021	PEMBANTU TADBIR (P&O) N22	KESIHATAN PERSEKITARAN
7	ENCIK SHAIPOL BIN ABU SEMAN	19 JUN 2021	PEMANDU KENDERAAN H14	LANDSKAP & REKREASI
8	PUAN SHARIFAH BINTI AHMAD	25 OGOS 2021	PEMBANTU AWAM H14	LANDSKAP & REKREASI
PERSARAAN PILIHAN				
1	ENCIK MOHAMAD FADZIL BIN MOHD HALIM	1 JULAI 2021	PEMBANTU TADBIR (P&O) N19	KESIHATAN PERSEKITARAN
2	PUAN CHE RUS BINTI TAIB	1 NOV 2021	PEMBANTU TADBIR (P&O) N19	KHIDMAT PENGURUSAN
3	ENCIK ZAINON BIN AHMAD	1 JUN 2021	PENGHANTAR NOTIS	KHIDMAT PENGURUSAN
4	ENCIK ABU BAKAR BIN AHMAD	1 MEI 2021	PEMANDU KENDERAAN	PERANCANGAN BANDAR
5	ENCIK ASNI HANIPAH BINTI ISMAIL	1 OGOS 2021	PENGHANTAR NOTIS	KEWANGAN
6	PUAN CHE NORSIMAH BINTI NASIR	31 DIS 2021	PEMBANTU TADBIR (KEWANGAN) W22	KEWANGAN
7	NORHASHIMAH BINTI HASHIM (ATAS SEBAB KESIHATAN)	2 DIS 2021	PEMBANTU TADBIR (P&O) N19	PENILAIAN & PENGURUSAN HARTA
KEMATIAN				
1	ENCIK ZAIDI BIN ZAINAL ABIDIN	29 JUN 2021	PEMBANTU TADBIR (P&O) N19	PENILAIAN & PENGURUSAN HARTA
2	MUHAMMAD YUSOF BIN DESA	31 JULAI 2021	PEMANDU KENDERAAN H11	KEJURUTERAAN
3	ROSLIZA BINTI MOHAMAD SALLEH	15 OGOS 2021	PEMBANTU TADBIR (P&O) N19	KEJURUTERAAN
4	MOHD NASRI BIN ISMAIL	3 DIS 2021	PEKERJA AWAM R1	KHIDMAT PENGURUSAN

LAPORAN PENGAMBILAN PELAJAR LATIHAN INDUSTRI

BIL	INSTITUT PENGAJIAN	BILANGAN PELAJAR
1	UiTM SHAH ALAM	3
2	UiTM MERBOK	7
3	UiTM JOHOR	1
4	UiTM SERI ISKANDAR	8
5	UiTM MELAKA	2
6	UiTM PUNCAK ALAM	1
7	UiTM PERLIS	2
8	UiTM PULAU PINANG	1
9	UNIVERSITI MALAYSIA SARAWAK (UNIMAS)	1
10	UNIVERSITI TUN HUSSEIN ONN (UTHM) JOHOR	1
11	UNIVERSITI UTARA MALAYSIA (UUM)	8
12	UNIVERSITI MALAYA (UM)	2
13	UNIVERSITI PUTRA MALAYSIA (UPM)	1
14	UNIVERSITI PERTAHANAN NASIONAL MALAYSIA (UPNM)	2
15	UNIVERSITI KEBANGSAAN MALAYSIA (UKM)	1
16	UNIVERSITI SAINS MALAYSIA (USM), PULAU PINANG	1
17	UNIVERSITI TENAGA NASIONAL (UNITEN)	1
18	UNIVERSITI TEKNOLOGI MALAYSIA (UTeM) MELAKA	1
19	UNIVERSITI MALAYSIA PERLIS (UNIMAP)	2
20	UNIVERSITI MALAYSIA TERENGGANU (UMT)	1
21	POLITEKNIK UNGKU OMAR, IPOH, PERAK	1
22	POLITEKNIK NILAI, NEGERI SEMBILAN	1
23	POLITEKNIK SULTAN IDRIS SHAH, SABAK BERNAM, SELANGOR	1
24	POLITEKNIK TUANKU SYED SIRAJUDDIN, ARAU, PERLIS	3
25	POLITEKNIK SULTANAH BAHIYAH, KULIM, KEDAH	6
26	POLITEKNIK SEBERANG PERAI	1
27	POLITEKNIK SULTAN SALAHUDDIN ABDUL AZIZ SHAH, SHAH ALAM	1
28	POLITEKNIK SULTAN ABDUL HALIM MUADZAM SHAH, JITRA	1
29	KOLEJ KEMAHIRAN TINGGI MARA JOHOR	1
30	KOLEJ POLY-TECH MARA ALOR SETAR	2
31	KOLEJ MARA MELAKA	1
32	KOLEJ KEMAHIRAN TINGGI MARA PASIR MAS	1
33	KOLEJ UNIVERSITI ISLAM MELAKA (KUIM)	1

34	KOLEJ TEKNOLOGI ANTARABANGSA CYBERNATICS, KUALA LUMPUR	1
35	KOLEJ UNIVERSITI SAITO, PETALING JAYA, SELANGOR	1
36	INSTITUT TEKNIKAL JEPUN MALAYSIA (JMTI), SEBERANG PERAI	1
37	KOLEJ KOSMOPOINT	1
38	UNIVERSITI SULTAN ABDUL HALIM MUADZAM SHAH (UniSHAMS)	1
39	KOLEJ VOKASIONAL SUNGAI PETANI	1
40	KOLEJ VOKASIONAL KANGAR	1
41	KOLEJ KOMUNITI GUAR CHEMPEDAK	1
42	KOLEJ KOMUNITI MASJID TANAH	1
	JUMLAH	**77**

MAKLUMAT KAKITANGAN YANG MENGIKUTI PROGRAM PENGAJIAN JARAK JAUH

BIL	NAMA	JAWATAN	KOS DAN TEMPAT	TEMPOH
1.	Nordiana binti Mohd Yusof	Pembantu Tadbir (P/O) /N19	• Ijazah Sarjana Muda Pengurusan (Kepujian) Universiti Sains Malaysia	9 Ogos 2015 (5 Tahun)
2.	Encik Mohd Hafiz bin Mat Lazim	Juruteknik Komputer /FT17	• Ijazah Sarjana Muda Teknologi Maklumat dan Pengurusan Open University Malaysia Cawangan, Sungai Petani • Ijazah Sarjana Muda Pengurusan (Kepujian) Universiti Sains Malaysia	Januari 2015 (4 Tahun) 6 Ogos 2019 (5 Tahun)
3.	Fatin Adibah binti Ruslan	Penolong Pegawai Kesihatan Persekitaran /U32	• Ijazah Sarjana Kesihatan dan Keselamatan Persekitaran UITM Shah Alam	September 2016 (2 Tahun)
4.	Nurul Syafiza binti Hassan	Penolong Pegawai Kesihatan Persekitaran /U32	• Ijazah Sarjana Kesihatan dan Keselamatan Persekitaran UITM Shah Alam • Program Sarjana Kesihatan Persekitaran dan Keselamatan UITM Shah Alam	Julai 2009 (4 Tahun) 10 September 2017 (1 1/2 Tahun)
5.	Siti Qhalijah binti Samsani	Pembantu Tadbir (P/O) /N19 (Sambilan)	• Ijazah Sarjana Muda Perniagaan Antarabangsa dengan Kepujian MSU Sungai Petani	30 September 2017
6.	Ammar bin Md Salleh	Penolong Jurutera (Elekrik) /JA36	• Program Pendidikan Jarak Jauh Universiti Utara Malaysia	
7.	Shamsul Azwan bin Ahmad Sabri	Penolong Pegawai Undang-Undang /L29	• Sarjana Muda Sains Kemasyarakatan (Kepujian) Universiti Sains Malaysia	28 September 2020 (4 Tahun)

PENGURUSAN SURAT 2021

BULAN	BIL SURAT MASUK	BIL SURAT KELUAR
JANUARI	269	2,873
FEBRUARI	175	1,982
MAC	277	1,398
APRIL	247	1,957
MEI	142	349
JUN	54	1,192
JULAI	133	387
OGOS	102	1,277
SEPTEMBER	116	1,560
OKTOBER	250	1,650
NOVEMBER	243	1,038
DISEMBER	321	1,609
JUMLAH	**2,329**	**17,272**

ZON	BIL SURAT DISPATCH
A	1,130
B	1,130
C	1,130

Surat dan notis bagi setiap zon dan jumlah ketiga-tiga Zon A, B, C - 1,950
Minit mesyuarat - 1,140
Jumlah - 3,390

STATUS HRMIS/MBJ

Maklumat Status Integriti Data Bagi SUK Kedah
Status Data Sehingga 16 November 2021

HRMIS - INTEGRITI DATA

Level 03	Bilangan Pemilik Kompetensi	Bil CO Yang Mempunyai Data Tidak Berintegriti	Jumlah Keseluruhan Data	Jumlah Data Tidak Berintegriti	Peratus Data Berintegriti (%)
PENTADBIRAN KERAJAAN NEGERI KEDAH	**7,081**	**68**	**155,782**	**166**	**99.89**
DEWAN NEGERI DAN MAJLIS MESYUARAT KERAJAAN	13		286		100.00
JABATAN KEHAKIMAN SYARIAH NEGERI KEDAH	129		2,838		100.00
JABATAN MUFTI NEGERI KEDAH DARUL AMAN	21		462		100.00
JABATAN PERANCANG BANDAR DAN DESA NEGERI KEDAH	50		1,100		100.00
LEMBAGA KEMAJUAN PENANAM-PENANAM PADI KEDAH	20		440		100.00
LEMBAGA MAKTAB MAHMUD	160		3,520		100.00
LEMBAGA SUMBER AIR NEGERI KEDAH	30		660		100.00
MAJLIS AGAMA ISLAM NEGERI KEDAH DARUL AMAN	25		550		100.00
MAJLIS BANDARAYA ALOR SETAR	692		15,224		100.00
MAJLIS DAERAH BALING	147		3,234		100.00
MAJLIS DAERAH BANDAR BAHARU	33		726		100.00
MAJLIS DAERAH PENDANG	68		1,496		100.00
MAJLIS DAERAH SIK	38		836		100.00
MAJLIS PERBANDARAN KUBANG PASU	136		2,992		100.00
MAJLIS PERBANDARAN LANGKAWI BANDARAYA PELANCONGAN	138		3,036		100.00
MAJLIS PERBANDARAN SUNGAI PETANI	459		10,098		100.00
PEJABAT DAERAH DAN TANAH KULIM	109		2,398		100.00
PEJABAT DAERAH DAN TANAH POKOK SENA	78		1,716		100.00
PEJABAT KEWANGAN DAN PERBENDAHARAAN NEGERI KEDAH	81		1,782		100.00
PEJABAT MENTERI BESAR DAN SETIAUSAHA KERAJAAN NEGERI KEDAH	349		7,678		100.00
PEJABAT PENGARAH TANAH DAN GALIAN NEGERI KEDAH	158		3,476		100.00
PERBADANAN KEMAJUAN NEGERI KEDAH	148		3,256		100.00
PERBADANAN PERPUSTAKAAN AWAM KEDAH	59		1,298		100.00
SURUHANJAYA PERKHIDMATAN AWAM NEGERI KEDAH DARUL AMAN	10		220		100.00
JABATAN KERJA RAYA NEGERI KEDAH DARUL AMAN	1,167	1	25,674	1	100.00

Maklumat Status Perisytiharan Harta Bagi SUK Kedah
Status Data Sehingga 20 Disember 2021

HRMIS – PERISYTIHARAN HARTA

Level 03	Level 04	Bil Pemilik Kompetensi	Hantar Semula	Memerlukan Maklumat Tambahan	Perisytiharan Harta Diambil Maklum	Peratus Status Perisytiharan Harta Diambil Maklum
PENTADBIRAN KERAJAAN NEGERI KEDAH		**7,041**		**11**	**7,030**	**99.84%**
DEWAN NEGERI DAN MAJLIS MESYUARAT KERAJAAN		13			13	100.00%
JABATAN HAL EHWAL AGAMA ISLAM NEGERI KEDAH		295		2	295	100.00%
JABATAN KEBAJIKAN MASYARAKAT NEGERI KEDAH		32			32	100.00%
JABATAN KEHAKIMAN SYARIAH NEGERI KEDAH		129			129	100.00%
JABATAN MUFTI NEGERI KEDAH DARUL AMAN		22			22	100.00%
JABATAN PERANCANG BANDAR DAN DESA NEGERI KEDAH		50			50	100.00%
JABATAN PERKHIDMATAN VETERINAR NEGERI KEDAH		116			116	100.00%
JABATAN PERTANIAN NEGERI KEDAH		208			208	100.00%
LEMBAGA KEMAJUAN PENANAM-PENANAM PADI KEDAH		20			20	100.00%
LEMBAGA MAKTAB MAHMUD		159			159	100.00%
LEMBAGA MUZIUM NEGERI KEDAH		36			36	100.00%
MAJLIS AGAMA ISLAM NEGERI KEDAH DARUL AMAN		25			25	100.00%
MAJLIS BANDARAYA ALOR SETAR		691			691	100.00%
MAJLIS DAERAH BALING		147			147	100.00%
MAJLIS DAERAH BANDAR BAHARU		33			33	100.00%
MAJLIS DAERAH PADANG TERAP		58			58	100.00%
MAJLIS DAERAH PENDANG		68			68	100.00%
MAJLIS DAERAH SIK		38			38	100.00%
MAJLIS DAERAH YAN		43			43	100.00%
MAJLIS PERBANDARAN KUBANG PASU		136			136	100.00%
MAJLIS PERBANDARAN KULIM		269			269	100.00%
MAJLIS PERBANDARAN LANGKAWI BANDARAYA PELANCONGAN		[illegible]			[illegible]	[illegible]
MAJLIS PERBANDARAN SUNGAI PETANI		448			448	100.00%
[illegible]		91			91	100.00%
PEJABAT DAERAH DAN TANAH BANDAR BAHARU		55			55	100.00%
PEJABAT DAERAH DAN TANAH KUALA MUDA		128			128	100.00%
PEJABAT DAERAH DAN TANAH KUBANG PASU		138			138	100.00%
PEJABAT DAERAH DAN TANAH KULIM		109			109	100.00%
PEJABAT DAERAH DAN TANAH LANGKAWI		80			80	100.00%
PEJABAT DAERAH DAN TANAH PADANG TERAP		100			100	100.00%
PEJABAT DAERAH DAN TANAH PENDANG		91			91	100.00%
PEJABAT DAERAH DAN TANAH POKOK SENA		77			77	100.00%
PEJABAT DAERAH DAN TANAH SIK		80			80	100.00%
PEJABAT DAERAH DAN TANAH YAN		72			72	100.00%
PEJABAT KDYMM TUANKU SULTAN KEDAH DARUL AMAN		66			66	100.00%
PEJABAT KEWANGAN DAN PERBENDAHARAAN NEGERI KEDAH		81			81	100.00%
PEJABAT MENTERI BESAR DAN SETIAUSAHA KERAJAAN NEGERI KEDAH		349		1	349	100.00%
PEJABAT PENGARAH TANAH DAN GALIAN NEGERI KEDAH		158			158	100.00%
PERBADANAN KEMAJUAN NEGERI KEDAH		146			146	100.00%
PERBADANAN PERPUSTAKAAN AWAM KEDAH		59			59	100.00%
SURUHANJAYA PERKHIDMATAN AWAM NEGERI KEDAH DARUL AMAN		10			10	100.00%
JABATAN KERJA RAYA NEGERI KEDAH DARUL AMAN		1,153		1	1,151	99.83%
JABATAN KERJA RAYA NEGERI KEDAH DARUL AMAN	ARKITEK	14			14	100.00%

Maklumat Status LNPT Bagi SUK Kedah
Status Data Sehingga 20 Disember 2021

HRMIS - LNPT

MAJLIS DAERAH PENDANG		68	2	8	13	45	66.18%
[illegible]		[illegible]			15	[illegible]	[illegible]
MAJLIS PERBANDARAN SUNGAI PETANI		448	20	115	23	290	64.73%
JABATAN PERTANIAN NEGERI KEDAH		208	2	6	64	131	62.98%
MAJLIS PERBANDARAN KUBANG PASU		136	41	13	6	76	55.88%
PEJABAT DAERAH DAN TANAH KULIM		109			50	59	54.13%
PEJABAT DAERAH DAN TANAH KUALA MUDA		128			71	57	44.53%
MAJLIS DAERAH BALING		147	39	2	42	64	43.54%
MAJLIS PERBANDARAN KULIM		269	3	17	134	115	42.75%
PEJABAT MENTERI BESAR DAN SETIAUSAHA KERAJAAN NEGERI KEDAH		349	2	99	107	139	39.83%
MAJLIS DAERAH BANDAR BAHARU		33			21	12	36.36%
PEJABAT DAERAH DAN TANAH PENDANG		91	2	19	46	23	25.27%
PEJABAT KEWANGAN DAN PERBENDAHARAAN NEGERI KEDAH		81		3	58	20	24.69%
PEJABAT PENGARAH TANAH DAN GALIAN NEGERI KEDAH		158	3	65	51	39	24.68%
JABATAN MUFTI NEGERI KEDAH DARUL AMAN		22	1	2	14	5	22.73%
JABATAN PENGAIRAN DAN SALIRAN NEGERI KEDAH		329	34	99	126	70	21.28%
JABATAN PENGAIRAN DAN SALIRAN NEGERI KEDAH	LANGKAWI	27		1	1	25	92.59%
JABATAN PENGAIRAN DAN SALIRAN NEGERI KEDAH	PERKHIDMATAN MEKANIKAL	36			13	23	63.89%
JABATAN PENGAIRAN DAN SALIRAN NEGERI KEDAH	KEJURUTERAAN	6	1	1	2	2	33.33%
JABATAN PENGAIRAN DAN SALIRAN NEGERI KEDAH	OPERASI	34	2	15	6	11	32.35%
JABATAN PENGAIRAN DAN SALIRAN NEGERI KEDAH	KUBANG PASU/PADANG TERAP	52	1	22	24	5	9.62%
JABATAN PENGAIRAN DAN SALIRAN NEGERI KEDAH	KUALA MUDA/SIK/BALING	80	21	56		3	3.75%
JABATAN PENGAIRAN DAN SALIRAN NEGERI KEDAH	KOTA SETAR/PENDANG/YAN/POKOK SENA	39	6	1	31	1	2.56%
JABATAN PENGAIRAN DAN SALIRAN NEGERI KEDAH	KULIM/BANDAR BAHARU	50	2	1	47		0.00%
JABATAN PENGAIRAN DAN SALIRAN NEGERI KEDAH	PENGAIRAN DAN SALIRAN	5	1	2	2		0.00%
JABATAN PERKHIDMATAN VETERINAR NEGERI KEDAH		116	42	29	32	11	9.48%
DEWAN NEGERI DAN MAJLIS MESYUARAT KERAJAAN		13	2	8	2	1	7.69%
PEJABAT DAERAH DAN TANAH YAN		72	4	28	33	4	5.56%
PEJABAT DAERAH DAN TANAH BANDAR BAHARU		55	2	3	47	3	5.45%
PEJABAT DAERAH DAN TANAH KUBANG PASU		138	4	16	112	4	2.90%
PEJABAT DAERAH DAN TANAH PADANG TERAP		100	1	5	89	2	2.00%
LEMBAGA MUZIUM NEGERI KEDAH		36	20	12	4		0.00%
LEMBAGA SUMBER AIR NEGERI KEDAH		30	4	13	13		0.00%
MAJLIS AGAMA ISLAM NEGERI KEDAH DARUL AMAN		25	10	8	7		0.00%
MAJLIS DAERAH YAN		43	14	27	2		0.00%

Maklumat Status Penamatan Perkhidmatan Bagi SUK Kedah
Status Data Sehingga 16 November 2021

HRMIS - INTEGRITI DATA

		Bilangan Pemilik Kompetensi Terlibat KPI (C=A+Y)	Bilangan Pemilik Kompetensi Dijangka Bersara - Mencapai Umur 55/56/58/60 (A)	Pengisian Penghantaran Ke Power - Berjaya Diproses - Mencapai Umur 55/56/58/60 (X)	Pengisian Penghantaran Ke Power - Berjaya Diproses - Kematian / Pilihan (Y)	Jumlah Keseluruhan Pengisian Penghantaran Ke Power Berjaya Diproses (Z=X+Y)	Peratus Pengisian Penghantaran Ke Power Berjaya Diproses - % (M=Z/C)
PENTADBIRAN KERAJAAN NEGERI KEDAH		**243**	**174**	**171**	**69**	**240**	**98.77%**
DEWAN NEGERI DAN MAJLIS MESYUARAT KERAJAAN		1	1	1		1	100.00%
JABATAN HAL EHWAL AGAMA ISLAM NEGERI KEDAH		7	5	5	2	7	100.00%
JABATAN KEBAJIKAN MASYARAKAT NEGERI KEDAH		2	2	2		2	100.00%
JABATAN MUFTI NEGERI KEDAH DARUL AMAN		1	1	1		1	100.00%
JABATAN PERANCANG BANDAR DAN DESA NEGERI KEDAH		3	3	3		3	100.00%
JABATAN PERHUTANAN NEGERI KEDAH		10	5	5	5	10	100.00%
JABATAN PERKHIDMATAN VETERINAR NEGERI KEDAH		4	3	3	1	4	100.00%
JABATAN PERTANIAN NEGERI KEDAH		9	8	8	1	9	100.00%
LEMBAGA KEMAJUAN PENANAM-PENANAM PADI KEDAH		2			2	2	100.00%
LEMBAGA MAKTAB MAHMUD		4	2	2	2	4	100.00%
LEMBAGA MUZIUM NEGERI KEDAH		3	3	3		3	100.00%
MAJLIS AGAMA ISLAM NEGERI KEDAH DARUL AMAN		2	2	2		2	100.00%
MAJLIS BANDARAYA ALOR SETAR		17	14	14	3	17	100.00%
MAJLIS DAERAH BALING		2	2	2		2	100.00%
MAJLIS DAERAH BANDAR BAHARU		1	1	1		1	100.00%
MAJLIS DAERAH PENDANG		2	2	2		2	100.00%
MAJLIS DAERAH SIK		3	3	3		3	100.00%
MAJLIS DAERAH YAN		1			1	1	100.00%
MAJLIS PERBANDARAN KUBANG PASU		4	3	3	1	4	100.00%
MAJLIS PERBANDARAN KULIM		9	5	5	4	9	100.00%
MAJLIS PERBANDARAN LANGKAWI BANDARAYA PELANGI SAKTI							[illegible]
MAJLIS PERBANDARAN SUNGAI PETANI		16	8	8	8	16	100.00%
PEJABAT DAERAH DAN TANAH BALING		[illegible]	[illegible]	[illegible]			
PEJABAT DAERAH DAN TANAH BANDAR BAHARU		3	1	1	2	3	100.00%
PEJABAT DAERAH DAN TANAH KOTA SETAR		4	2	2	2	4	100.00%
PEJABAT DAERAH DAN TANAH KUALA MUDA		2	1	1	1	2	100.00%
PEJABAT DAERAH DAN TANAH KUBANG PASU		5	4	4	1	5	100.00%
PEJABAT DAERAH DAN TANAH KULIM		1			1	1	100.00%
PEJABAT DAERAH DAN TANAH PADANG TERAP		2	2	2		2	100.00%
PEJABAT DAERAH DAN TANAH PENDANG		4	2	2	2	4	100.00%
PEJABAT DAERAH DAN TANAH POKOK SENA		1	1	1		1	100.00%
PEJABAT DAERAH DAN TANAH SIK		2	1	1	1	2	100.00%
PEJABAT DAERAH DAN TANAH YAN		2	1	1	1	2	100.00%
PEJABAT KDYMM TUANKU SULTAN KEDAH DARUL AMAN		7	3	3	4	7	100.00%
PEJABAT MENTERI BESAR DAN SETIAUSAHA KERAJAAN NEGERI KEDAH		5	4	4	1	5	100.00%
PEJABAT PENGARAH TANAH DAN GALIAN NEGERI KEDAH		7	6	6	1	7	100.00%
PERBADANAN KEMAJUAN NEGERI KEDAH		3	3	3		3	100.00%
JABATAN KERJA RAYA NEGERI KEDAH DARUL AMAN		62	44	42	18	60	96.77%
JABATAN KERJA RAYA NEGERI KEDAH DARUL AMAN	BUTIRAN CPAB AKT. 2.2 (JKR NEGERI KEDAH)	1			1	1	100.00%
JABATAN KERJA RAYA NEGERI KEDAH DARUL AMAN	BUTIRAN PP AKT. 2.9 (JKR NEGERI KEDAH)	4	4	4		4	100.00%
JABATAN KERJA RAYA NEGERI KEDAH DARUL AMAN	JALAN	3	2	2	1	3	100.00%

JABATAN KEWANGAN

RINGKASAN PENERIMAAN DAN PEMBAYARAN BAGI TAHUN 2021

JUMLAH PENERIMAAN

RM 71,671,096.14

JUMLAH PEMBAYARAN

RM 66,120,890.90

LEBIHAN / KURANGAN

RM 5,550,195.24

LAPORAN TUNGGAKAN DAN KUTIPAN CUKAI PINTU SEHINGGA 31 DISEMBER 2021

TAHUN	BIL PEGANGAN TERKINI (AKTIF	KUTIPAN TUNGGAKAN (RM)	KUTIPAN SEMASA (RM)	JUMLAH KUTIPAN (RM)	BAKI TUNGGAKAN (TUNGGAKAN +SEMASA)
2019	145,839	10,293,782.58	26,408,835.51	36,702,618.09	27,007,580.59
2020	147,210	11,575,427.63	26,508,771.66	38,084,199.29	27,730,892.87
2021	149,087	12,784,406.80	26,889,416.98	39,673,823.78	28,774,621.92

LAPORAN TUNGGAKAN DAN KUTIPAN CUKAI LOT KOSONG SEHINGGA 31 DISEMBER 2021

TAHUN	BIL PEGANGAN TERKINI (AKTIF	KUTIPAN TUNGGAKAN (RM)	KUTIPAN SEMASA (RM)	JUMLAH KUTIPAN (RM)	BAKI TUNGGAKAN (TUNGGAKAN +SEMASA)
2019	28,591	1,270,715.82	1,944,632.23	3,215,348.05	4,370,315.43
2020	28,871	1,029,202.80	1,826,538.52	2,855,741.32	3,879,033.46
2021	29,875	1,100,686.07	1,852,292.27	3,052,978.34	3,565,441.08

IMBASAN AKTIVITI JABATAN KEWANGAN SEPANJANG 2021

PEMBERIAN CENDERAHATI KEPADA PEMILIK PREMIS YANG MENYELESAIKAN BAYARAN CUKAI PINTU UNTUK TEMPOH SETAHUN. KEMPEN BAYARAN PADA 1 JANUARI HINGGA 28 FEBRUARI 2021

SUASANA KAUNTER KUTIPAN HASIL AWAL TAHUN 2021

PERKHIDMATAN BAYARAN CUKAI TAKSIRAN MELALUI KIOSK

PENYERAHAN PENYATA KEWANGAN BAGI TAHUN 2020 KEPADA JABATAN AUDIT NEGARA PADA 29 APRIL 2021

OPERASI LAWAT SIASAT OLEH SEKSYEN TUNGGAKAN TERHADAP PREMIS YANG MEMPUNYAI TUNGGAKAN CUKAI PINTU

AKTIVITI MENGECAT PETAK LETAK KERETA DI PANTAI MERDEKA

LAWATAN TAPAK OLEH AUDITOR HISHAM & CO UNTUK TUJUAN AUDIT ASET INFRASTRUKTUR PENYATA KEWANGAN 2020

"ONLINE EXIT CONFERENCE" BERSAMA JABATAN AUDIT NEGARA BERKENAAN LAPORAN PENYATA KEWANGAN MPSPK BAGI TAHUN BERAKHIR 31 DISEMBER 2020.
MPSPK MEMPEROLEH SIJIL BERSIH PENYATA KEWANGAN MPSPK BAGI TAHUN BERAKHIR 31 DISEMBER 2020

VERIFIKASI STOR UTAMA KEWANGAN 2021

JABATAN PENILAIAN DAN PENGURUSAN HARTA

JUMLAH PEGANGAN MENGIKUT PENJENISAN
TARIKH KUATKUASA SEHINGGA 31 DISEMBER 2021

BIL	JENIS KEGUNAAN HARTA	BIL PEGANGAN (UNIT)
1	PERNIAGAAN	15,518
2	KEDIAMAN	129,726
3	KILANG / INDUSTRI	1,545
4	MENARA	164
5	BILL BOARD	144
6	KELAB GOLF/LADANG	33
7	INDAH WATER KONSORTIUM	151
8	T. KOSONG - PERTANIAN LUAR BANDAR	178
9	T. KOSONG - PERTANIAN DALAM BANDAR	414
10	T. KOSONG - KEDIAMAN	19,135
11	T. KOSONG - PERNIAGAAN	7,971
12	T. KOSONG - INDUSTRI / KILANG	675
	JUMLAH BESAR	**175,654**

JUMLAH PEGANGAN YANG DICUKAIKAN MENGIKUT ZON

SENARAI TAMAN-TAMAN PERUMAHAN DI DAERAH KUALA MUDA BAGI TAHUN 2021

BIL	ZON	BILANGAN TAMAN	BILANGAN PEGANGAN
1	ZON A	36	11,827
2	ZON B	27	16,057
3	ZON C	41	24,097
4	ZON D	58	45,165
5	ZON E	35	4,598
6	SUNGAI LALANG	20	8,461
7	BEDONG / SEMELING	40	6,555
8	MERBOK / BUJANG / TANJUNG DAWAI	10	4,035
9	GURUN / PADANG LEMBU	32	7,740
10	TIKAM BATU / PINANG TUNGGAL / KOTA KUALA MUDA	17	4,342
11	JENIANG / BUKIT SELAMBAU	15	1,785
12	SIDAM KIRI	1	399
	JUMLAH KESELURUHAN	**332**	**135,061**

CATATAN:

JUMLAH TAMAN DI BANDAR SG. PETANI	**197 UNIT**
JUMLAH TAMAN DI CAWANGAN	**135 UNIT**
JUMLAH KESELURUHAN	**332 UNIT**

SENARAI KEDAI / GERAI / KIOSK TAHUN 2021

BIL	KOD	LOKASI	KADAR SEWA (RM)	UNIT
		ZON A		
1	010102	MEDAN SELERA BAKAR ARANG	100-120	24
2	010103	KEDAI BAKAR ARANG	200-300	12
3	010104	MEDAN SELERA TAMAN DELIMA	100-170	25
		ZON B		
1	010202	MEDAN SELERA TAMAN SEJAHTERA	150	8
2	010203	GERAI HADAPAN KILANG SUMIRUBBER	60-90	13
		ZON C		
1	010301	KEDAI JALAN KUALA KETIL	250-350	21
2	010302	MEDAN SELERA TAMAN KELADI	60	30
3	010306	ARKED NIAGA BANDAR PUTERI JAYA	250-500	28
		ZON D		
1	010402	KEDAI JALAN PASAR	150-350	20
2	010403	KEDAI TEPI PASAR BESAR	120	15
3	010406	KEDAI TAMAN RIA JAYA (INDUSTRI)	90-150	10
4	010407	KEDAI MIEL SUNGAI TUKANG	1,000	14
5	010408	MEDAN SELERA TAMAN RIA JAYA	100	12
6	010412	ARKED NIAGA PEKAN RABU	60-1,500	53
7	010307	GERAI STESYEN BAS EKSPRESS LAMA	60	13
8	010524	GERAI LAGENDA INDAH	60	10
9	010413	PASAR MODEN BANDAR LAGUNA MERBOK	3,300	1
		ZON E		
1	010501	KEDAI JALAN PETRI	500-680	3
2	010502	GERAI STESYEN BAS JALAN PETRI	45	4
3	010503	KEDAI TAMAN SRI TANJUNG	45-180	10
4	010504	GERAI TAMAN JUBLI PERAK (LAMA)	150	10
5	010505	KEDAI WISMA BANDARAN JALAN IBRAHIM	400-1,450	32
6	010506	GERAI STESYEN TEKSI JALAN PETRI	70-140	30
7	010509	MEDAN SELERA JALAN PADANG	180	24
8	010514	JETI PEKAN BARU	200	1
9	010510	GERAI TAMAN MELOR	80	14
10	010511	MEDAN SELERA TAMAN JUBLI (JALAN PEGAWAI)	200	9
11	010512	MEDAN SELERA TAMAN RIA (LORONG 7)	120	14
12	010526	MEDAN PENJAJA JALAN DEWA	30-60	44
13	010531	GERAI TERBUKA TAMAN SEJATI (JALAN PERMATANG GEDONG)	2,000	1
14	010206	PEJABAT MINI TAMAN SEJATI	160	1
15	010538	KAFETERIA MPSPK	600	1
16	010540	BERSEBELAHAN KAFETERIA MPSPK	50	1
17	000140	KAFETERIA KTMB TAMAN JUBLI	500	1
18	010513	GERAI KOMPLEKS JETI SEMELING	150	4
19	000080	RESTORAN(CAFE) KOMPLEKS JETI SEMELING	5,500	1
		CAWANGAN BEDONG/SG LALANG		
1	020101	KEDAI TAMAN PERMAI BEDONG	150-365	6
2	020102	KEDAI PEKAN BEDONG	130	6
3	020103	KEDAI JALAN PASAR BEDONG	200-250	6
4	020304	GERAI MAJLIS TAMAN BANDAR BARU (A)	60	15
5	020305	GERAI MAJLIS TAMAN BANDAR BARU (B)	30	29
		CAWANGAN MERBOK/TANJUNG DAWAI		
1	020201	GERAI PEKAN MERBOK	30	8
2	020202	KEDAI TEPI SUNGAI MERBOK	60	5
3	020301	GERAI KAMPUNG NELAYAN	30	11
4	020302	KEDAI ARKED TANJUNG DAWAI	75-130	33

	CAWANGAN GURUN			
1	030101	KEDAI JALAN JENIANG GURUN	30	5
2	030103	KEDAI ARKED PEKAN GURUN	100-150	13
3	030104	GERAI TAMAN GURUN JAYA	30-60	22
4	030105	KEDAI TAPAK FOREST GURUN	150	6
5	030106	KEDAI PADANG LEMBU	150	11
6	030108	GERAI INDUSTRI GURUN	200	9
	CAWANGAN JENIANG/BUKIT SELAMBAU			
1	040101	KEDAI ARKED PEKAN JENIANG	90-110	19
2	040102	KEDAI STEYEN BAS PEKAN JENIANG	60	14
3	040103	KEDAI PEKAN JENIANG	45	5
4	040105	KEDAI TEPI SUNGAI JENIANG	280-320	14
5	040201	KEDAI ARKED PEKAN BUKIT SELAMBAU	40-200	14
6	040202	KEDAI PEKAN BUKIT SELAMBAU	100-130	15
	CAWANGAN KOTA KUALA MUDA			
1	050202	GERAI ARKED PEKAN KOTA KUALA MUDA	30-170	21
2	050306	GERAI PERMATANG KATONG	60	7
3	050308	GERAI PASAR TIKAM BATU	30	18
4	050401	GERAI TERBUKA TIKAM BATU, JALAN KOTA KUALA MUDA	200-1,200	14
5	050200	GERAI PANTAI MERDEKA	150	16
6	050303	BANGUNAN KRAFTANGAN PANTAI MERDEKA	120-200	2
7	050100	GERAI MEMORIAL TSUNAMI	300	4
8	000219	PEJABAT MPSPK TIKAM BATU	200	1
	KIOSK-KIOSK			
1	010507-001&002	KIOSK JALAN IBRAHIM	120	1
2	010507-0003	KIOSK HADAPAN SK SYED JAN	60	1
3	010507-0004	KIOSK PENGHULU HIM	40	1
4	010515-K001	KIOSK HADAPAN SMK PINANG TUNGGAL	60	1
5	010517-K001	KIOSK HADAPAN SEKOLAH MENENGAH SAINS SULTAN MOHAMAD JIWA	60	1
6	010518	KIOSK HADAPAN SMK DATO' BIJAYA SETIA	100	1
7	030107	KIOSK HADAPAN SMK GURUN	60	1
8	040104-SBJ (B)	KIOSK JENIANG (A)	60	1
9	040104-SBJ (A)	KIOSK JENIANG (B)	50	1
10	050304-K001	KIOSK KAMPUNG BERAPIT	60	1
11	050305-K001	KIOSK HADAPAN SK TIKAM BATU	100	1
12	010522-K001	KIOSK HADAPAN SM CHE TOM	60	1
13	010523-K001	KIOSK HADAPAN SMK SUNGAI LAYAR	60	1
14	020303-K001	KIOSK HADAPAN MRSM MERBOK	100	1
15	030109-K001	KIOSK HADAPAN SK SERI JERAI, GURUN	60	1
16	030109-K002	KIOSK HADAPAN SM AGAMA GURUN	60	1
17	050200	KIOSK (A) PANTAI MERDEKA	75	6
18	050200	KIOSK (B) PANTAI MERDEKA	50	7
19	000220	KIOSK PERHENTIAN BAS SG JAGONG	60	1
20	050301	KIOSK HENTIAN BAS PANTAI MERDEKA	70	1
21	040205	KIOSK HADAPAN ARKED BUKIT SELAMBAU	100	1
			JUMLAH UNIT GERAI	**895**

MESYUARAT TAHUNAN JMB / MC BAGI TAHUN 2021

BIL	KAWASAN PEMAJUAN	TARIKH MESYUARAT
1	PERBADANAN PENGURUSAN KOMPLEKS CAYMAN	10.12.2021
2	PERBADANAN PENGURUSAN KOMPLEKS CENTRAL SQUARE	-
3	BADAN PENGURUSAN BERSAMA ROSEVILLE	-
4	BADAN PENGURUSAN BERSAMA PANGSAPURI AMANJAYA BLOK B	09.01.2021
5	BADAN PENGURUSAN BERSAMA CENTREPOINT @SP	30.12.2021
6	BADAN PENGURUSAN BERSAMA SKY RESIDENCE	-
7	BADAN PENGURUSAN BERSAMA PENGHUNI RUMAH PANGSA SERI JENARIS	-
8	PERBADANAN PENGURUSAN SP PLAZA	-
9	PERBADANAN PENGURUSAN CITRA 1	22.10.2021
10	PERBADANAN PENGURUSAN CITRA 2	22.10.2021
11	PERBADANAN PENGURUSAN CITRA 3	22.10.2021
12	PERBADANAN PENGURUSAN CITRA 4	23.10.2021
13	PERBADANAN PENGURUSAN CITRA 5	23.10.2021

PROSES PENANDAAN ASET

21 DISEMBER 2021 BERTEMPAT DI ARAS G MENARA MPSPK

PEMERIKSAAN ASET

1 FEBRUARI 2021 BERTEMPAT DI BENGKEL MPSPK DAN KOMPLEKS SUKAN

PELUPUSAN ASET

6 OKTOBER 2021 BERTEMPAT DI BAHAGIAN TEKNOLOGI MAKLUMAT MPSPK

OPERASI SITAAN GERAI MAJLIS SEPANJANG TAHUN 2021

GERAI NOMBOR 2
PEKAN MERBOK

KEDAI NOMBOR 7
TEPI SUNGAI JENIANG

KEDAI NOMBOR 10
PADANG LEMBU

GERAI NOMBOR 8
PANTAI MERDEKA

LAWATAN PUAN SETIUSAHA KE GERAI MAJLIS

28 NOVEMBER 2021
KAFETERIA MAJLIS PERBANDARAN SUNGAI PETANI

29 NOVEMBER 2021
GERAI TAMAN DELIMA, MEDAN SELERA TAMAN RIA JAYA & MEDAN SELERA TAMAN KELADI

PENILAIAN SEMULA

- Proses nilaian semula bagi penyediaan senarai nilaian dilakukan di keseluruhan kawasan Daerah Kuala Muda.
- Melibatkan 20 orang anggota dari Jabatan Penilaian Dan Pengurusan Harta MPSPK.
- Penyediaan SENARAI NILAIAN adalah berlandaskan peruntukan Akta Kerajaan Tempatan 1976 Seksyen 137 iaitu:

(1) Pihak berkuasa tempatan hendaklah menyebabkan suatu Senarai Nilaian bagi segala pegangan yang tidak dikecualikandaripada pembayaran kadar disediakan mengandungi:

a) Nama jalan atau tempat di mana pegangan itu terletak;

b) Perihal pegangan itu sama ada dengan nama atau nombor yang cukup untuk mengenalinya;

c) Nama pemunya dan penduduknya, jika diketahui;

d) Nilai tahunan atau nilai tambah pegangan itu.

(1) Senarai Nilaian itu bersama dengan pindaan yang dibuat di bawah seksyen 144 hendaklah terus lagi berkuat kuasa sehingga digantikan dengan suatu Senarai Nilaian baru.

(2) Sesuatu Senarai Nilaian baru yang mengandungi butir-butir yang sama seperti dalam subseksyen (1) hendaklah disediakan dan disiapkan sekali tiap-tiap lima tahun atau dalam tempoh yang dilanjutkan sebagaimana ditentukan oleh Pihak Berkuasa Negeri.

- Proses nilaian semula bermula pada penghujung tahun 2019 sehingga kini.
- Proses nilaian semula melibatkan pegangan yang terdiri daripada kediaman, perniagaan serta industri di kawasan daerah Kuala Muda.
- Keputusan dari Kerajaan Negeri Kedah melalui Kertas Kerja Cadangan Meneruskan Kerja-Kerja Penyediaan Senarai Nilaian Baru (Nilaian Semula) daripada bersetuju Senarai Nilaian Baru kuatkuasa 1 Januari 2022 kepada bersetuju senarai nilaian sedia ada bagi semua pegangan masih berkuatkuasa sehingga Senarai Nilaian Baru dikuatkuasakan melalui surat dari Kerajaan Negeri Kedah bertarikh 8 Disember 2020.

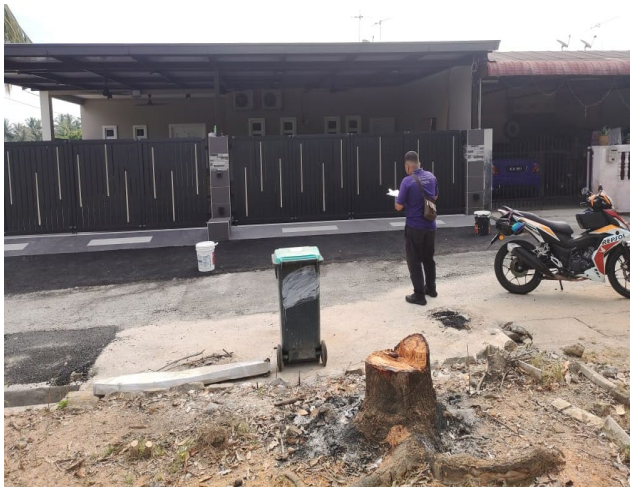

JABATAN PERANCANGAN BANDAR

PERMOHONAN KEBENARAN MERANCANG (KM)

PERMOHONAN KM	JUMLAH PERMOHONAN 2021
ZON A	8
ZON B	6
ZON C	20
ZON D	8
ZON E	5
BANDAR AMANJAYA	12
CAWANGAN	22
JUMLAH	**81**

STATUS KM	
KELULUSAN (C1)	63
TOLAK (C2)	15

PERMOHONAN KEBENARAN MERANCANG TERHAD (KMT)

PERMOHONAN KMT	JUMLAH PERMOHONAN
ZON A	2
ZON B	8
ZON C	22
ZON D	12
ZON E	6
BAJ	11
CAWANGAN	19
JUMLAH PERMOHONAN	**85**

STATUS KMT	
KELULUSAN	49
TOLAK (C2)	19

PERMOHONAN LMS	
LULUS	TOLAK
83	51
JUMLAH PERMOHONAN	**50**

PERMOHONAN LESEN PENDUDUKAN SEMENTARA	
LULUS	DALAM PEMERHATIAN
8	6

LAPORAN PENCAPAIAN PERMOHONAN BAGI TAHUN 2021
BAHAGIAN KAWALAN PERANCANGAN
LAPORAN PENCAPAIAN TINDAKAN PERLAKSANAAN PENGUATKUASAAN DAN PENDAKWAAN DI BAWAH SEKSYEN 31, 45 DAN 46, AKTA PERANCANGAN BANDAR DAN DESA 1976 (AKTA 172) BAGI TAHUN 2010 DI JABATAN PERANCANGAN BANDAR

JUMLAH NOTIS PENGUATKUASAAN DIKELUARKAN BAGI KES KESALAHAN DI BAWAH SEKSYEN 26
BAGI BULAN JANUARI - DISEMBER TAHUN 2021
JABATAN PERANCANGAN BANDAR, MPSPK

JENIS BORANG	BULAN												JUMLAH NOTIS YANG DIKELUARKAN (JAN. - DIS.) 2021	JUMLAH DALAM TINDAKAN (BELUM MENGEMUKAKAN PERMOHONAN KEBENARAN MERANCANG)	JUMLAH DALAM TINDAKAN (TELAH MENGEMUKAKAN PERMOHONAN KEBENARAN MERANCANG/PENDAKWAAN ATAU PEROBOHAN)	
	JAN	FEB	MAC	APRIL	MEI	JUN	JULAI	OGOS	SEPT.	OKT.	NOV.	DIS.				
Borang D (memulihkan semula tanah kepada keadaan asal)																
Borang E (menghentikan pemajuan & memulihkan semula tanah)																
Borang F (Sek.27(3) - menghendaki supaya permohonan KM dibuat)										2			2	1	1	
Borang G (jika pemajuan belum siap) - (Sek.27(4) menghentikan pemajuan)																
Borang H (Sek. 27(8) - menghendaki tanah dipulihkan kerana kebenaran merancang tidak diberikan)																
Borang I (1/2) - menghendaki supaya pemajuan menepati kebenaran merancang atau syarat-syarat (atau) dipulihkan semula kepada asal																
Borang J (1/2) - menghentikan pemajuan dan menepati kebenaran merancang (atau) menghentikan pemajuan dan memulihkan semula tanah																
Borang K - (Sek. 28(3) - mengehendaki supaya permohonan KM dibuat																
Borang L - (Sek.28(4) - menghentikan pemajuan																
Borang M - (Sek.28(4) - menghendaki pemajuan menepati kebenaran merancang yang asal																
JUMLAH KESELURUHAN	0	0	0										2	1	1	

LAPORAN PENCAPAIAN PERMOHONAN BAGI TAHUN 2021
BAHAGIAN G.I.S, PEMETAAN & PERANCANGAN TANAH

PERMOHONAN TANAH KERAJAAN OLEH MPSPK

Sebanyak Sembilan (9) Permohonan Tanah Kerajaan telah dihantar oleh MPSPK kepada Pejabat Tanah Daerah Kuala Muda (PTDKM) pada Tahun 2021 antaranya bagi tujuan Tapak Penjaja secara Perizaban RC iaitu tidak didaftar melalui geran (hakmilik), selainnya adalah seperti berikut:

BIL	TAJUK PERMOHONAN	NO RUJUKAN
1	Permohonan Tanah Kerajaan Secara Perizaban (RC) Bagi Tujuan Tapak Penjaja, Tanjung Dawai. (Tanah Kerajaan)	MPSPK(IP)R-03/2021 TK
2	Permohonan Tanah Kerajaan No. Lot : 60030, Seksyen 66 (PN 7151), Bandar Sg. Petani, (Lot Asal : Plot 2 HSD 12/1978), Mukim Sg. Pasir, Kawasan Industri Bakar Arang, Daerah Kuala Muda, Kedah.	MPSPK(IP)R-05/2021 TK
3	Permohonan Tanah Kerajaan Secara Perizaban (RC), Lagenda Height, Bandar Sg. Petani, Daerah Kuala Muda, Kedah Untuk Kegunaan Awam. (Tanah Kerajaan)	MPSPK(IP)R-06/2021 TK
4	Permohonan Tanah Kerajaan Secara Perizaban (RC), Di Atas Lot 5903, Darul Aman Perdana, Bandar Sg. Petani, Daerah Kuala Muda, Kedah Untuk Kegunaan Awam. (Tanah Kerajaan)	MPSPK(IP)R-07/2021 TK
5	Permohonan Tanah Kerajaan Secara Perizaban (RC), Di Atas Lot 13425, Bandar Sri Astana, Bandar Sg. Petani, Daerah Kuala Muda, Kedah Untuk Kegunaan Awam. (Tanah Kerajaan)	MPSPK(IP)R-08/2021 TK
6	Permohonan Tanah Kerajaan Secara Perizaban (RC), Di Atas Lot 33294, Taman Seraya, Bandar Sg. Petani, Daerah Kuala Muda, Kedah Untuk Kegunaan Awam. (Tanah Kerajaan)	MPSPK(IP)R-09/2021 TK
7	Permohonan Tanah Kerajaan Secara Perizaban (RC), Tapak Pasar Awam, Pekan Tikam Batu, Daerah Kuala Muda, Kedah (Tanah Kerajaan)	MPSPK(IP)R-10/2021 TK
8	Permohonan Tanah Kerajaan Secara Perizaban (RC), Di Atas Plot 7, Di Kawasan Bagan Selat, Pekan Tanjung Dawai, Daerah Kuala Muda, Kedah Untuk Kegunaan Awam. (Tanah Kerajaan)	MPSPK(IP)R-11/2021 TK
9	Permohonan Tanah Kerajaan Secara Perizaban (RC), Di Atas Lot 3486, Taman Cempaka, Mukim Teloi Kiri, Daerah Kuala Muda, Kedah Untuk Kegunaan Awam. (Tanah Kerajaan)	MPSPK(IP)R-12/2021 TK

Terdapat **dua (2)** Permohonan Tanah Kerajaan telah diperolehi **perizaban** (R.C) iaitu Setiausaha Kerajaan Negeri Kedah sebagai Pegawai Pengawal dan Majlis Perbandaran Sungai Petani bertanggungjawab menyenggara dan menggunakannya.

BIL	TAJUK PERMOHONAN	CATATAN
1	Permohonan Tanah Kerajaan Di Atas Lot 18, Berhampiran Pekan Semeling, Daerah Kuala Muda, Kedah Darul Aman. *(MPSPK (IP)R-8/2015 TK)*	Perizaban RC Diperolehi Bertarikh 12.01.2021.
2	Permohonan Tanah Kerajaan Di Atas Lot 28002, Taman Desa Budiman, Bandar Sungai Lalang, Daerah Kuala Muda, Kedah Darul Aman Untuk Kegunaan Awam. *(MPSPK (IP)R-02/2019 TK)*	Perizaban RC Diperolehi Bertarikh 29.09.2021

PERMOHONAN PENGAMBILAN BALIK TANAH OLEH MAJLIS PERBANDARAN SUNGAI PETANI KEDAH

Tiada Pengambilan Balik Tanah baharu yang dikemukakan pada Tahun 2021 kepada Pejabat Tanah Daerah Kuala Muda (PTKDM). Hanya tindakan susulan serta tuntutan Bayaran Balik Deposit Permohonan (permohonan pembatalan dan tarik balik) yang telah dilakukan oleh Jabatan Perancang Bandar MPSPK. Untuk makluman, Permohonan Pemulangan Bayaran Balik Deposit Pengambilan melibatkan empat (4) fail yang berjumlah RM 1,052,714,47.00.

Walaubagaimanapun, surat bertarikh 15 Disember 2021 daripada Pejabat Pengarah Tanah dan Galian Negeri Kedah telah meluluskan BAYARAN BALIK DEPOSIT BAGI PROJEK PENGAMBILAN TANAH berjumlah RM 1,052,719.14 sahaja. Berikut merupakan empat (4) fail-fail tersebut:

BIL	TAJUK PERMOHONAN	NO. RUJUKAN
1	Pengambilan balik tanah ke atas Lot 52968, Mukim Sungai Petani, Daerah Kuala Muda, Kedah Darul Aman Untuk Tapak Penjaja.	MPSPK(IP)R-8/2010
2	Pengambilan balik tanah di atas Lot PT.224, Mukim Bukit Meriam, Daerah Kuala Muda untuk cadangan rumah rehat MPSPK.	MPSPK(IP)R-12/2004 PB
3	Pengambilan tanah di atas Lot 14, Seksyen 23, Bandar Sungai Petani, Kedah Darul Aman untuk TLK.	MPSPK(IP)R-30/2011
4	Pengambilan balik tanah di atas sebahagian Lot 1729, 1081 & 117, Mukim Pekula, Daerah Kuala Muda, Kedah Darul Aman untuk simpanan parit.	MPSPK(IP)R-9/2005 PB

SISTEM MAKLUMAT GUNATANAH PERANCANGAN BERSEPADU (I-PLAN)

Permohonan Data Gunatanah Pihak Berkuasa Tempatan Negeri Kedah bagi Pembangunan Sistem Maklumat Gunatanah Perancangan Bersepadu (I-PLAN) merupakan dibawah pengurusan PLANMalaysia@Kedah.

Sehubungan itu, bagi Tahun 2021 pihak MPSPK telah merekod data GIS bagi Gunatanah Perancangan melibatkan data semasa dan komited seperti berikut:

BIL	TAJUK PERMOHONAN	NO. RUJUKAN
1	Permohonan Kebenaran Merancang Bagi Cadangan Membina 2 Unit Kilang Berkembar 1 Tingkat Dan Pejabat Di Tingkat 1 Di Atas Lot 58 Dan 59, Jln PKNK 1/6, Kawasan Perusahaan Sg. Petani, Seksyen 65, Bandar Sg. Petani, Daerah Kuala Muda, Kedah. Tetuan Hibest Electronics Sdn.Bhd.	MPSPK(IP)R-20/2020 ZON D Tarikh Kelulusan : 10.01.2021
2	Permohonan Kebenaran Merancang (Penyerahan Dan Pemberimilikan Semula) Untuk Cadangan Membina Sebuah Rumah Kelab Dan Kemudahan Rekreasi Di Atas Lot – Lot 64983–65019, 65085–65087, 65089 dan 65125, Bandar Puteri Jaya, Sungai Petani, Daerah Kuala Muda, Kedah. Tetuan OSK Properties Sdn.Bhd.	MPSPK(IP)R-13/2015 ZON C Tarikh Kelulusan : 18.01.2021
3	Permohonan Kebenaran Merancang Bagi Pecah Sempadan Dan Ubah Syarat Tanah Daripada Pertanian Kepada Rumah Sesebuah Di Atas Sebahagian Lot: 60386, Seksyen 8 (Lot Lama: 609) Pekan Semeling, Mukim Semeling, Daerah Kuala Muda, Kedah. Tetuan Chew Kok Kheng	MPSPK(SM)R-14/2020 Tarikh Kelulusan : 28.01.2021
4	Permohonan Kebenaran Merancang Untuk Cadangan Membina Rumah Sesebuah 2 Tingkat Di Atas Lot 43 Dan 2239, Seksyen 48, Bandar Sungai Petani, Daerah Kuala Muda, Kedah. Tetuan Song See Fang	MPSPK(IP)R-20/2020 ZON D Tarikh Kelulusan : 28.01.2021
5	Permohonan Kebenaran Merancang Bagi Membina Sebuah Kilang Memproses Air Minuman *'Instant Drink'* Setingkat Beserta Pejabat 3 Tingkat Di Atas Lot 419 (Lot Lama Pt 22450) & Lot 446 (Lot Lama PT 22451) Seksyen 64, Bandar Sungai Petani, Daerah Kuala Muda, Kedah. Tetuan Al Haddad Manufacturing Sdn.Bhd.	MPSPK(SL)R-23/2020 Tarikh Kelulusan : 28.01.2021
6	Permohonan Kebenaran Merancang *"Plan As Built"* Bagi Cadangan Pindaan 9 Unit Kedai/Pejabat 2 Tingkat Sediada Kepada Hotel Bajet 2 Tingkat (48 Bilik) Di Atas Lot 67925 – Lot 67933, Bandar Amanjaya, Daerah Kuala Muda, Kedah. Tetuan Seloka Setia Sdn.Bhd.	MPSPK(BAJ)R-10/2020 Tarikh Kelulusan : 28.01.2021
7	Permohonan Kebenaran Merancang Bagi Cadangan Membina Sebuah Kilang Terbuka 1 Tingkat Di Atas Lot 480, 481, 482 Dan 483, (P.T 22511 Hingga P.T 22514), Seksyen 64, Bandar Sungai Petani, Kedah. Tetuan Heap Hoe Tyres Sdn.Bhd.	MPSPK(BAJ)R-11/2020 Tarikh Kelulusan : 31.01.2021
8	Permohonan Kebenaran Merancang Bagi Cadangan Tambahan Satu Blok Kilang Baru Ke Atas Kilang Asas Logam Sediada Di Atas Lot 60051 (Lot Lama 61b), Kawasan Perindustrian Berat Gurun, Seksyen 6, Bandar Gurun , Daerah Kuala Muda, Kedah. Tetuan Lypometal Sdn.Bhd.	MPSPK(GN)R-30/2020 Tarikh Kelulusan : 03.02.2021
9	Permohonan Kebenaran Merancang Bagi Cadangan Membina Sebuah Rumah Banglo Setingkat Di Atas Lot 70315 [GM 2927], Mukim Gurun, Daerah Kuala Muda, Kedah. Tetuan Wan Mardhi Bin Wan Qauri	MPSPK(GN)R-28/2020 Tarikh Kelulusan : 02.03.2021

BIL	TAJUK PERMOHONAN	NO. RUJUKAN
10	Permohonan Kebenaran Merancang Cadangan Ubahsuai Dalaman Untuk Dijadikan Bilik-bilik Tidur (Hotel Bajet 40 Bilik) Bagi 2 Unit Kedai/Pejabat 3 Tingkat Di Atas Lot 773 & 774, No. 30 & 31, Lengkok Cempaka 2, Bandar Amanjaya, Bandar Sungai Petani, Daerah Kuala Muda, Kedah. Tetuan K Vila Hotel Sdn.Bhd.	MPSPK(IP)R-05/2020 ZON D Tarikh Kelulusan : 03.03.2021
11	Permohonan Kebenaran Merancang Bagi Cadangan Pembangunan Perumahan Di Atas Lot 61760 – Lot 61800, (PT 92119 – PT 92159), Seksyen 67, Bandar Sungai Petani, Daerah Kuala Muda, Kedah. Tetuan SP Baiduri Sdn.Bhd.	MPSPK(IP)R-10/2020 ZON C Tarikh Kelulusan : 08.03.2021
12	Permohonan Kebenaran Merancang Pelan *"As Built"* Bagi Cadangan 2 Buah Kilang Kitar Semula Buangan Terjadual (Sw110,sw104,sw204,sw325 & Sw422),sebuah Pejabat 2 Tingkat,lain-lain Kemudahan/ Utiliti Di Atas Lot 3957,pekan Bukit Selambau,daerah Kuala Muda,kedah Darul Aman. Tetuan STN Union Sdn.Bhd.	MPSPK(BS)R-27/2020 Tarikh Kelulusan : 08.03.2021
13	Permohonan Serentak Kebenaran Merancang Dan Pelan Bangunan Bagi Cadangan Membina Dan Menyiapkan: 1 Unit Dewan Serbaguna 1 Tingkat Di Atas Sebahagian Lot: 56 (28025) & 57 (28026) Padang Temusu,mukim Sungai Pasir,daerah Kuala Muda, Kedah Darul Aman. Tetuan Mazra Edar Sdn.Bhd.	MPSPK(IP)R-04/2020 ZON A Tarikh Kelulusan : 08.03.2021
14	Permohonan Kebenaran Merancang Bagi Cadangan Membina Semula Sebuah Kilang Sarung Tangan (Glove) Dan Kemudahan Sokongan Yang Terbakar Di Atas Lot 1014 (PT 8573), Seksyen 66, Kawasan Perusahaan Bakar Arang, Sungai Petani, Daerah Kuala Muda, Kedah Darul Aman. Tetuan Hong Seng Gloves Sdn.Bhd.	MPSPK(IP)R-01/2021 ZON B Tarikh Kelulusan : 28.04.2021

REKOD SEMASA BAGI JULAI – DISEMBER 2021

BIL	TAJUK PERMOHONAN
1	Cadangan Membina 1 Unit Rumah Sesebuah 3 Tingkat Di Atas Lot 5000, Seksyen 65, Bandar Sungai Petani, Daerah Kuala Muda, Kedah Darul Aman. **Tetuan Pertubuhan Lee Sih Chong Soo Kedah Tengah**
2	Cadangan Membina :- a) 11 Unit Kedai/Pejabat 2 Tingkat b) 38 Unit Rumah Teres 2 Tingkat Di Atas Lot 80223, Seksyen 55, Bandar Sg. Petani, Daerah Kuda Muda. **Tetuan Wai Lok Development Sdn.Bhd.**
3	Cadangan 1 Unit Kedai/ Pejabat 3 Tingkat Di Atas Lot 81307, Taman Baiduri, Bakar Arang, Seksyen 55, Bandar Sg. Petani, Daerah Kuala Muda, Kedah **Tetuan Bakar Arang Development Sdn.Bhd.**
4	Cadangan Membina Sebuah Asrama Pekerja Kilang dan Pusat Transisi Industri (Industry Transition Centre-Intrac) 5 Tingkat dan Sebuah Pondok Pengawal Setingkat Di Atas PT 4615 (Lot 4192), Kawasan Perusahaan Taman Cendana, Seksyen 67, Bandar Sg. Petani, Daerah Kuala Muda, Kedah. **Tetuan Lypometal Sdn.Bhd.**
5	Cadangan Pembahagian Fasa Dan Pembangunan Rumah Pangsa Kos Rendah Di Atas Lot-lot Pt.89827 & 89828, Sebahagian Fasa 3, Bandar Puteri Jaya, Mukim Sungai Petani, Daerah Kuala Muda, Kedah Darul Aman Yang Mengandungi :- Fasa 1b : 1 Blok Rumah Pangsa Kos Rendah 5 Tgkt Dengan Tlk Di Tgkt Bawah (160 Unit) **Tetuan OSK Properties Sdn. Bhd.**
6	Cadangan Pembangunan 106 Unit Rumah Jenis Berkembar Dan 15 Unit Rumah Jenis Sesebuah Di Atas Sebahagian Pt 5951, Bandar Amanjaya, Mukim Sg. Petani, Daerah Kuala Muda, Kedah Darul Aman. **Fasa 2a:** A) 1 Unit Rumah Sesebuah 2 Tgkt Jenis A (Plot 91) B) 18 Unit Rumah Berkembar 2 Tgkt Jenis A1 (Plot 119-136) C) 42 Unit Rumah Berkembar 2 Tgkt Jenis B1 (Plot 155-170, Plot 193-208 Dan Plot 213-222) D) 2 Unit Rumah Berkembar 2 Tgkt Jenis C (Plot 117 & 118) E) 6 Unit Rumah Berkembar 2 Tgkt Jenis D (Plot 153 & 154 Dan Plot 209-212) **Tetuan Paramount Property Utara Sdn.Bhd.**
7	Cadangan Pembangunan Skim Perumahan Di Atas Lot Precint 4 Bagi Rumah Berkembar Di Atas Lot-lot 63597-63906 (Plot 1-310), 1 Unit Pondok Penjaga Lot 65050 (Plot 1454) Dan 2 Unit Pencawang Elektrik Lot 65026-65027 (Plot 1430-1431), Bandar Amanjaya, Daerah Kuala Muda, Kedah Darul Aman, Yang Mengandungi :- 52 Unit Rumah Berkembar 2 Tingkat (Precint 4), 258 Unit Berkembar 1 Tingkat (Precint 4), 1 Unit Pondok Penjaga, 2 Unit Pencawang Elektrik **Fasa 1:** 40 Unit Rumah Berkembar 2 Tgkt (Jenis A) Lot 63807-63814, Lot 63843-63874 (Plot 211-218), (Plot 247-278) 40 Unit Rumah Berkembar 1 Tgkt (Jenis 1) Lot 63729-63752, Lot 63891-63906 (Plot 133-156), (Plot 295-310) 40 Unit Rumah Berkembar 1 Tgkt (Jenis 2) Lot 63705-63728, Lot 63875-63890 (Plot 109-132), (Plot 279-294) 1 Unit Pondok Penjaga Lot 65050 (Plot 1454) 1 Unit Pencawang Elektrik Lot 65027 (Plot 1431) **Tetuan OSK Properties Sdn.Bhd.**

RINGKASAN RANCANGAN KEMAJUAN BAGI TAHUN 2021

RANCANGAN TEMPATAN DAERAH KUALA MUDA 2035 (PENGGANTIAN)

Rancangan Tempatan Daerah (RTD) Kuala Muda 2035 (Penggantian) telah bermula pada **awal bulan Mac Tahun 2018**. Menerima peruntukan pembangunan P43 daripada EPU tertakluk kepada kos siling sebanyak RM 1,000,000.00 dan anggaran kos pengurusan oleh Majlis Perbandaran Sungai Petani ialah sebanyak RM 100,000.00.

Berikut merupakan sebahagian proses **RTD Kuala Muda 2035 (Penggantian)** yang dilaksana pada **Tahun 2021**:

21 Februari 2021

Minit Mesyuarat Penyelarasan Akhir 1 Bagi Draf Rancangan Tempatan Daerah Kuala Muda 2035 (Penggantian)

- Lanjutan dari Mesyuarat Penyelarasan Akhir 1 Bagi Draf Rancangan Tempatan Daerah Kuala Muda 2035 (Penggantian) yang diadakan pada 10 Disember 2020 PLANMalaysia@Kedah telah membuat edaran minit mesyuarat untuk rujukan dan rekod Majlis Perbandaran Sungai Petani.

21 Jun 2021

Mesyuarat Penyelarasan Semakan Akhir 2 Draf Rancangan Tempatan Daerah Kuala Muda 2035 (Penggantian)

- Lanjutan daripada Mesyuarat Penyelarasan Akhir Draf Rancangan Tempatan Daerah Kuala Muda 2035 (Penggantian) pada 10 Disember 2020 satu lagi mesyuarat penyelarasan akhir telah diadakan pada 24 Jun 2021 secara atas talian.
- Mesyuarat tersebut telah di Pengerusi oleh Encik Abd Talip Bin Abd Rahman (Timbalan Pengarah Perancangan PLANMalaysia@Kedah).
- Tujuan mesyuarat penyelarasan ini adalah bagi tujuan memuktamadkan pindaan-pindaan akhir Laporan Draf RTD Kuala Muda 2035 (Penggantian) seterusnya Laporan Draf Akhir tersebut dapat diangkat ke Mesyuarat Jawatankuasa Perancang Negeri yang dijadualkan bersidang pada 5 Julai 2021 akan datang.

4 Julai 2021

Minit Mesyuarat Penyelarasan Akhir 2 Bagi Draf Rancangan Tempatan Daerah Kuala Muda 2035 (Penggantian)

- Lanjutan dari Mesyuarat Penyelarasan Akhir 2 Bagi Draf Rancangan Tempatan Daerah Kuala Muda 2035 (Penggantian) yang diadakan pada 24 Jun 2021 PLANMalaysia@Kedah telah membuat edaran minit mesyuarat untuk rujukan dan rekod Majlis Perbandaran Sungai Petani.

8 Julai 2021

Mesyuarat Penyelarasan Semakan Akhir 3 Draf Rancangan Tempatan Daerah Kuala Muda 2035 (Penggantian)

- Lanjutan daripada Mesyuarat Penyelarasan Akhir 2 Draf Rancangan Tempatan Daerah Kuala Muda 2035 (Penggantian) pada 4 Julai 2021 satu lagi mesyuarat penyelarasan akhir telah diadakan pada 8 Julai 2021 secara atas talian.
- Mesyuarat tersebut telah di Pengerusi oleh Encik Abd Talip Bin Abd Rahman (Timbalan Pengarah Perancangan PLANMalaysia@Kedah).
- Tujuan mesyuarat penyelarasan ini adalah bagi tujuan memuktamadkan pindaan-pindaan akhir Laporan Publisiti dan Representasi, Semakan Berdasarkan Kelulusan KM dan Draf RTD seterusnya Laporan Draf Akhir tersebut dapat diangkat ke Mesyuarat Jawatankuasa Perancang Negeri.

4 Ogos 2021

Minit Mesyuarat Penyelarasan Akhir 3 Bagi Draf Rancangan Tempatan Daerah Kuala Muda 2035 (Penggantian)

- Lanjutan dari Mesyuarat Penyelarasan Akhir 3 Bagi Draf Rancangan Tempatan Daerah Kuala Muda 2035 (Penggantian) yang diadakan pada 8 Julai 2021 PLANMalaysia@Kedah telah membuat edaran minit mesyuarat untuk rujukan dan rekod Majlis Perbandaran Sungai Petani.

27 Sept 2021

Mesyuarat Jawatankuasa Perancang Negeri Kedah JPN Kali Ke 160 (3/2021).

- Draf Rancangan Tempatan Daerah Kuala Muda 2035 (Penggantian) telah diangkat di dalam mesyuarat ini untuk pertimbangan.

14 Okt 2021

Pemakluman Keputusan Mesyuarat Jawatankuasa Perancang Negeri Kedah Darul Aman Kali Ke-160 (3/2021)

- **Perakuan** – Jawatankuasa Perancang Negeri Kedah Darul Aman Telah **Bersetuju Meluluskan** Draf Rancangan Tempatan Daerah Kuala Muda 2035 (Penggantian).

10 Nov 2021

Keputusan Mesyuarat Majlus Mesyuarat Kerajaan Negeri

- Adalah dimaklumkan Mesyuarat Majlis Mesyuarat Kerajaan Negeri Kedah Darul Aman yang bersidang pada 27 Oktoberb 2021 mengikut Kertas No. 7 (F)374/2021 dalam perkara Menimbang projek-projek / perkara-perkara baru telah memutuskan seperti berikut : **Majlis bersetuju meluluskan Draf Rancangan Tempatan Daerah Kuala Muda 2035 (Penggantian).**

22 Nov 2021

Permohonan semakan Notis Pewartaan.

- 3 salinan Draf Notis Pewartaan bagi Rancangan Tempatan Daerah Kuala Muda 2035 (Penggantian) telah dikemukakan bagi tujuan semakan dan pengesahan oleh pihak Penasihat Undang-Undang Negeri Kedah.

5 Dis 2021

Semakan Notis Pewartaan Rancangan Tempatan Daerah Kuala Muda 2035 (Penggantian).

- Penasihat Undang-Undang Negeri Kedah telah menyemak draf notis pewartaan yang dikemukakan dan telah menyediakan draf notis pewartaan terpinda bagi Rancangan Tempatan Daerah Kuala Muda 2035 (Penggantian).

6 Dis 2021

Menandatangani Notis Pewartaan ke atas Rancangan Tempatan Daerah (RTD) Kuala Muda 2035 (Penggantian).

- 3 salinan Notis Pewartaan yang telah disemak dan diluluskan oleh Penasihat Undang-Undang Negeri Kedah dikemukakan kepada Setiausaha Majlis Mesyuarat Kerajaan Negeri Kedah untuk menandatangani notis warta.
- Notis pewartaan yang telah ditandatangani dikembalikan kepada Majlis untuk tindakan lanjut.

21 Disember 2021

Permohonan Pewartaan ke atas Rancangan Tempatan Daerah (RTD) Kuala Muda 2035 (Penggantian)

- 3 salinan Notis Pewartaan yang telah ditandatangani oleh Setiausaha Majlis Mesyuarat Kerajaan Negeri Kedah dan Yang DiPertua Majlis Perbandaran Sungai Petani dikemukakan kepada Pejabat Setiausaha Kerajaan Negeri (Bahagian Kerajaan Tempatan) untuk Warta Kerajaan diterbitkan dengan kuasa.

RANCANGAN KAWASAN KHAS (RKK) TANJUNG DAWAI

Rancangan Kawasan Khas Tanjung Dawai telah bermula pada awal bulan Januari Tahun 2018. Menerima peruntukan pembangunan P43 daripada EPU tertakluk kepada kos siling sebanyak RM 500,000.00 dan telah melalui peringkat Pra Majlis Pendengaran Awam dan Mesyuarat Jawatankuasa Siasatan Tempatan dan Pendengaran Awam telah diadakan pada 8 Mei 2019 dan 15 Mei 2019, dan pada 21 Mei 2019 telah berlangsung Majlis Pendengaran Awam dan Mesyuarat Jawatankuasa Siasatan Tempatan dan Pendengaran Awam yang dipengerusikan oleh YB Tan Kok Yew di MPSPK.
Berikut merupakan sebahagian proses Rancangan Kawasan Khas (RKK) Tanjung Dawai yang dilaksana pada Tahun 2021 :-

17 Februari 2021

Mesyuarat Majlis Mesyuarat Kerajaan Negeri Kedah.

- Tujuan mesyuarat ini diadakan untuk mengangkat Draf Akhir Rancangan Kawasan Khas Tanjung Dawai, Kuala Muda, Kedah Darul Aman dan Laporan Jawatankuasa Siasatan Tempatan Dan Pendengaran Awam.

7 Mac 2021

Keputusan Mesyuarat Majlis Mesyuarat Kerajaan Negeri Kedah.

- Majlis Mesyuarat Kerajaan Negeri Kedah Darul Aman yang bersidang pada 17 Febuari 2021 Kertas No. 7(F)80/2021 telah memutuskan seperti berikut:

Majlis bersetuju mengambil maklum dan meluluskan perkara seperti berikut:

- Laporan Jawatankuasa Siasatan Tempatan Dan Pendengaran Awam Draf Akhir Rancangan Kawasan Khas Tanjung Dawai, Kuala Muda, Kedah Darul Aman.
- Pengesyoran Jawatankuasa Siasatan Tempatan Dan Pendengaran Awam Draf Akhir Rancangan Kawasan Khas Tanjung Dawai, Kuala Muda, Kedah Darul Aman.

4 April 2021

Semakan Notis Pewartaan Rancangan Kawasan Khas Tanjung Dawai.

- Satu salinan draf Notis Pewartaan bagi Pewartaan Rancangan Kawasan Khas Tanjung Dawai telah dihantar ke Pejabat Penasihat Undang-Undang Negeri Kedah untuk tujuan semakan dan pengesahan kepada Majlis.

21 Jun 2021

Pewartaan Ke Atas Rancangan Kawasan Khas Tanjung Dawai.

- Tiga salinan Notis Pewartaan bagi Pewartaan Rancangan Kawasan Khas Tanjung Dawai telah dihantar ke Setiausaha Majlis Mesyuarat Kerajaan Negeri Kedah untuk menandatangani notis warta.

4 Julai 2021

Permohonan Pewartaan Ke Atas Rancangan Kawasan Khas Tanjung Dawai.

- Tiga salinan Notis Pewartaan bagi Pewartaan Rancangan Kawasan Khas Tanjung Dawai yang telah disemak dan diluluskan telah dihantar ke Pejabat Setiausaha Kerajaan Negeri Kedah (Bahagian Kerajaan Tempatan) untuk diwartakan.

4 Julai 2021

Pewartaan Ke Atas Rancangan Kawasan Khas Tanjung Dawai.

- Tiga salinan Notis Pewartaan bagi Pewartaan Rancangan Kawasan Khas Tanjung Dawai telah dihantar ke Setiausaha Majlis Mesyuarat Kerajaan Negeri Kedah untuk menandatangani notis warta.

8 September 2021

Semakan Notis Akhbar Untuk Pemberitahuan Pewartaan Rancangan Kawasan Khas Tanjung Dawai.
Satu salinan Notis Akhbar Untuk Pemberitahuan Pewartaan Rancangan Kawasan Khas Tanjung Dawai telah dihantar ke Bahagian Undang-Undang MPSPK untuk semakan dari segi undang-undang.

8 September 2021

Iklan Pemberitahuan Pewartaan Rancangan Kawasan Khas Tanjung Dawai.

- Satu salinan sebut harga daripada Akhbar siaran Utusan Malaysia dan New Straits Times untuk siaran iklan telah dihantar kepada Tuan Yang DiPertua untuk semakan dan kelulusan.

15 September 2021

Sebut Harga Pengiklanan Akhbar Notis Akhbar Rancangan Kawasan Khas Tanjung Dawai.

- Surat persetujuan Majlis telah di hantar ke Mercu Media Marketing untuk pengiklanan Rancangan Kawasan Khas Tanjung Dawai di akhbar Utusan Malaysia dan New Straits Times .

09 September 2021

Permohonan Mencetak Dokumen Rancangan Kawasan Khas Tanjung Dawai.

- Tiga salinan sebut harga daripada syarikat Lancar Jaya Enterpriase, Fuad Trading Industry Sdn Bhd dan KMK Resources Sdn Bhd telah dihantar kepada Tuan Yang DiPertua untuk semakan dan pemilihan untuk mencetak dokumen. Syarikat Lancar Jaya Enterprise telah terpilih untuk mencetak dokumen Rancangan Kawasan Khas Tanjung Dawai .

PROGRAM BANDAR SELAMAT

Bagi tahun 2021 Program Bandar Selamat : Inisiatif Pemutihan Kawasan Blackspot tiada surat pelawaan yang diterima daripada PLANMalaysia@Semenanjung. Oleh itu, hanya mesyuarat-mesyuarat pelarasan bagi projek Bandar Selamat 2020 dan mesyuarat Bandar Selamat yang diadakan. Antaranya :-

29 & 30 Januari 2021

Mesyuarat Atas Talian, PLANMalaysia@Semenanjung Malaysia telah diadakan Mesyuarat Jawatankuasa Teknikal & Pemantauan Projek Inisiatif Pemutihan Kawasan Blackspot Tahun2020 Bil. 1/2021.

- Mesyuarat diadakan bertujuan untuk melapor dan memantau status pelaksanaan Program Inisiatif Pemutihan Kawasan Blackspot tahun 2020 Bil. 1 /2021.
- Wakil Kementerian Dalam Negeri (KDN)
- Pihak MPSPK telah mengemukakan slaid pembentangan status kemajuan projek (soft copy) kepada urus setia PLANMalaysia@Semenanjung.

08 Mac 2021

Program Komuniti : Anakku, I Love You oleh Kementerian Perumahan Dan Kerajaan Tempatan.

- Pejabat Komuniti PPR Paya Nahu 2, Bahagian Kesejahteraan Bandar, KPKT melaksanakan Program Komuniti yang berteraskan Kluster 5 Dasar Komuniti negara bertempat di PPR Paya Nahu, Sungai Petani.
- Pihak MPSPK turut hadir untuk menjayakan program serta meminjamkan peralatan untuk menjayakan program.

14 Mac 2021

Kaji Selidik (Selepas) Bagi Inisiatif Pemutihan Kawasan *Blackspot* Tahun 2020

- *Soft Copy* slide bagi **Kaji Selidik *Fear Of Crime* (FOC)** selepas Inisiatif Pemutihan Kawasan *Blackspot* telah di hantar melalui e-mail kepada Urusetia Bandar Selamat, PLANMalaysia@Semenanjung.

12 Disember 2021

Mesyuarat Jawatankuasa Program Bandar Selamat Bil.01/2021 Majlis Perbandaran Sungai Petani, Kedah.

- Mesyuarat diadakan bagi pembentangan Kadar Jenayah Semasa di Daerah Kuala Muda, Statistik Kadar Penagih dan Laporan Program / Aktiviti Kemasyarakatan oleh Jabatan-Jabatan Kerajaan
- Pihak Majlis turut membentangkan cadangan lokasi kawasan Blackspot dan Program Sosial tahun 2022.

MURNINets

Merupakan Singkatan Kepada Jaringan Penunjuk-penunjuk Bandar Malaysia (Malaysian Urban Indicators Network). Satu Pendekatan Yang Dapat Mengukur Dan Menilai Kemampanan Sesebuah Bandar Serta Kawasan Gabungannya Melalui Penggunaan Penunjuk-penunjuk Bandar. Murninets Merangkumi 5 Strategi, 39 Penunjuk, 6 Dimensi Dan 20 Tema Yang Menggambarkan Tahap Kemampanan Bandar Di Malaysia.
Berikut Merupakan Sebahagian Program Yang Dilaksanakan Pada Tahun 2021 :-

25 Januari 2021

Program Pelaksanaan Jaringan Penunjuk Pembangunan Mampan Bandar Dan Luar Bandar Malaysia (Murninets 2.0) Tahun 2021.

- Pemakluman memulakan program MURNInets 2.0 dan Pengumpulan Data.
- Tahun 2021 merupakan tahun pertama pelaksanaan MURNInets 2.0 menggunakan sistem Gerbang MURNInets 2.0 yang telah dinaiktaraf yang lebih menyeluruh.
- Sehubungan itu, surat ini pemakluman bagi memulakan proses pengumpulan data dan maklumat bagi penunjuk-penunjuk yang telah ditetapkan.

15 Febuari 2021

Mesyuarat Penyelarasan dan Kick-Off MURNInets 2021 dan Sesi Teach-In Gerbang MURNInets 2.0 Bagi Pihak Berkuasa Tempatan (PBT) secara atas talian.

- Tujuan mesyuarat diadakan adalah untuk memberikan taklimat cara menggunakan Gerbang MURNINets 2.0.

10 Mac 2021

Mesyuarat Penyelarasan dan Kick Off MURNInets 2.0 DAN Sesi Teach-In Gerbang MURNInets 2.0 bagi Pihak Berkuasa Tempatan (PBT) Negeri Kedah.

- Objektif utama Mesyuarat Penyelarasan dan Sesi Teach-In adalah untuk memberi pemakluman dan pemahaman kepada pihak PBT dan Agensi Teknikal Pembekal Data berhubung Pelaksanaan MURNInets 2.0 Tahun 2021 yang merupakan tahun pertama pelaksanaan MURNInets 2.0 menggunakan sistem Gerbang MURNInets 2.0 yang telah dinaiktaraf dan lebih menyeluruh.
- Gerbang MURNInets dibuka bermula 20 Januari 2021 dan ditutup pada 20 Jun 2021.

Selain itu, bagi kajiselidik yang melibatkan atas talian (online) pihak Jabatan Perancang telah edarkan No. Siri dan QR Code (Scan) kepada Jabatan/ Bahagian dan Ahli Majlis untuk dipanjangkan kepada semua staf.

15 Julai 2021

Mesyuarat Penyelarasan dan Verifikasi Data Jaringan Penunjuk Pembangunan Mampan Bandar-Luar Bandar Malaysia (MURNInets) 2.0 Tahun 2021 (Sesi Verifikasi Data Pihak Berkuasa Tempatan).

- Tujuan mesyuarat diadakan adalah untuk menyelaras dan mengesahkan data yang telah diterima dan diisi di dalam Gerbang MURNInets.

10 November 2021

Pelaksanaan Program Pengukuran Tahap Kemampanan Bandar Malaysia (MURNInets) 2.0
- Penghargaan di atas Penyertaan dan Komitmen PBT Malaysia Sempena Hari Perancangan Bandar Sedunia 2021.
- Hari Perancangan Bandar Sedunia 2021 telah berlangsung secara virtual pada 10 November 2021.
- PLANMalaysia@Semenanjung Malaysia mengharapkan semua PBT terus memberi komitmen dalam melaksanakan program MURNInets pada masa akan datang bagi menggalakkan pembangunan mampan di kawasan bandar dan luar bandar demi kesejahteraan penduduk.
• Keputusan Pencapaian Kemampanan Bandar Pihak Berkuasa Tempatan Negeri Kedah Tahun Penilaian 2021 (Program 2020) bagi MPSPK adalah 83.81% dengan mencapai status mampan.

MESYUARAT YANG TELAH DILAKSANAKAN SEPANJANG TAHUN 2021 BAGI RANCANGAN PEMAJUAN & PEMBANGUNAN MAMPAN

BIL	PERKARA	TARIKH MESYUARAT	JUMLAH MESYUARAT
1	RANCANGAN TEMPATAN DAERAH KUALA MUDA 2035 (PENGGANTIAN)	21 FEBUARI 2021 21 JUN 2021 8 JULAI 2021 9 JUN 2021 11 JUN 2021	5
2	RANCANGAN KAWASAN KHAS TANJUNG DAWAI	17 FEBRUARI 2021	1
3	PROGRAM BANDAR SELAMAT	29 & 30 JANUARI 2021 8 MAC 2021 12 DISEMBER 2021	3
4	MURNINETS	25 JANUARI 2021 15 FEBUARI 2021 10 MAC 2021 15 JULAI 2021 10 DISEMBER 2021	5

LAPORAN PENCAPAIAN HASIL BAGI TAHUN 2021

BIL	PERKARA	ANGGARAN (RM)	HASIL SEBENAR (RM)
1	CARUMAN KAWASAN LAPANG	20,000.00	43
2	CARUMAN LETAK KERETA	60,000.00	30,000.00
3	BAYARAN PELAN PERANCANG	500,000.00	1,702,981.29
4	BAYARAN NAMA TAMAN	10,000.00	17,075.00
5	BAYARAN KEBENARAN MERANCANG TERHAD (KMT)	500,000.00	505,788.98
6	CAJ PEMAJUAN	800,000.00	1,004 319.56
7	UBAH JENIS KEGUNAAN TANAH	6,000.00	6,000.00
8	JUALAN PETA	10,000.00	8,990.00
9	JUALAN YANG LAIN (CD)	500.00	2,350.00
10	DENDA CUKAI PELAN BERGANDA	500,000.00	311,723.44
11	TERIMAAN AKAUN LALUAN	0	600.00
12	PERUBAHAN ZONING	0	0
	JUMLAH	**2,406,500.00**	**3,589,871.27**

CADANGAN PEMBANGUNAN PROJEK – PROJEK KHAS BAHAGIAN G.I.S, PEMETAAN & PERANCANGAN TANAH

Antara projek-projek khas yang masih di dalam tindakan adalah:

1. Cadangan Membina 12 Tapak Kompleks Niaga Peniaga Kecil Berserta Kemudahan Dalam Daerah Kuala Muda, Kedah Darul Aman.
2. Cadangan Projek Tapak Niaga Peniaga Kecil di Kampung Huma, Tanjung Dawai, Kedah Darul Aman.
3. Cadangan Membina Tapak Kompleks Sukan Litar Bermotor Di Bandar Amanjaya, Daerah Kuala Muda, Kedah Darul Aman.
4. Cadangan Membina Stadium Dan Kompleks Sukan Beserta Kemudahan Berkaitan Di Atas Lot 253737 (PT 21674), Bandar Sungai Lalang, Daerah Kuala Muda, Kedah Darul Aman
5. Cadangan Pembinaan Tempat Letak Kenderaan Berat / Depoh Dalam Daerah Kuala Muda, Kedah Darul Aman.
6. Cadangan Terminal Bas Henti - Henti Di Tapak Stesen Bas Jalan Petri, Bandar Sungai Petani, Kedah Darul Aman.
7. Cadangan Tambahan Taman Jubli Perak, Bandar Sg. Petani, Kedah Darul Aman.
8. Cadangan Projek Usahasama Pembangunan Dewan Dan Ruang Niaga Di Kawasan Paya Nahu Sungai Petani, Kedah Darul Aman.
9. Cadangan Projek Usahasama Pembangunan Kediaman Teres Kos Rendah Di Bandar Puteri Jaya, Sungai Petani, Kedah Darul Aman.
10. Cadangan Projek Usahasama Pembangunan Rumah Kedai 2 Tingkat Di Taman SP Saujana, Kedah Darul Aman.

JABATAN BANGUNAN

JUMLAH PENERIMAAN DAN KELULUSAN PELAN-PELAN BAGI TAHUN 2021

KATEGORI PERMOHONAN	TERIMA	LULUS	DALAM PERTIMBANGAN	TOLAK/ TANGGUH
Perumahan/Komersial baru	32	32	-	-
Tambahan & Pindaan/ Kediaman/Komersial	125	95	30	-
Rumah Sesebuah Baru	26	23	3	-
Pelan Setara Kos Rendah	10	-	-	-
Bangunan Industri Baru	17	15	2	-
Tambahan Industri	10	7	3	-
Stesen Minyak Baru	3	3	-	-
Tambahan Stesen Minyak	4	4	-	-
Bangunan Kerajaan/ Institusi Pengajian Tinggi/ Sekolah	2	1	1	-
Masjid/Surau baru/ Rumah Ibadat Bukan Islam	3	3	-	-
Dewan Orang Ramai	-	-	-	-
Menara Telekomunikasi	4	1	3	-
Permit Sementara	46	39	7	-
Pencawang TNB	4	-	4	-
Rumah Burung Walit	-	-	-	-
Billboard	-	-	-	-
Awning	22	14	8	-
JUMLAH	**308**	**237**	**61**	**-**

PERBANDINGAN PENERIMAAN DAN KELULUSAN PELAN-PELAN BAGI TAHUN 2020 DAN 2021

	2020		2021	
KATEGORI PERMOHONAN	TERIMA	LULUS	TERIMA	LULUS
Perumahan / Komersial baru	26	21	32	32
Tambahan & Pindaan / Kediaman / Komersial	173	109	125	95
Rumah Sesebuah Baru	20	18	26	23
Pelan Setara Kos Rendah	7	7	10	-
Bangunan Industri Baru	13	11	17	15
Tambahan Industri	12	9	10	7
Stesen Minyak Baru	-	-	3	3
Tambahan Stesen Minyak	-	-	4	4
Bangunan Kerajaan / Institusi Pengajian Tinggi / Sekolah	3	2	2	1
Masjid/Surau baru / Rumah Ibadat Bukan Islam	-	-	3	3
Dewan Orang Ramai	1	1	-	-
Menara Telekomunikasi	2	2	4	1
Permit Sementara	15	8	46	39
Pencawang TNB	-	-	4	-
Rumah Burung Walit	-	-	-	-
Billboard	1	-	-	-
Awning	26	12	22	14
JUMLAH	**299**	**200**	**308**	**237**

PERBANDINGAN PERMOHONAN DAN KELULUSAN SIJIL LAYAK MENDUDUKI (CF) /CCC

	2020		2021	
AKTIVITI	TERIMA	SELESAI	TERIMA	SELESAI
Permohonan sijil layak menduduki (CF)/CCC bagi skim perumahan	22	22	12	12
Permohonan SLM/CCC bagi industri/komersial	7	7	4	4
Permohonan SLM/CCC bagi rumah sesebuah	6	6	1	1
Permohonan SLM/CCC bagi kedai/Pejabat	-	-	-	-
Permohonan SLM / CCC bagi Pusat Pengajian Tinggi/Sekolah	-	-	-	-
Permohonan SLM / CCC bagi Projek Kerajaan	-	-	-	-
Stesyen minyak	1	1	1	1
Dewan orang ramai	-	-	1	1
Dewan badminton	-	-	-	-
Surau	-	-	-	-

JUMLAH PERMOHONAN SIJIL LAYAK MENDUDUKI (CF) DAN CCC BAGI TAHUN 2021

AKTIVITI	TERIMA	SELESAI	DALAM PROSES
Permohonan sijil layak menduduki (CF)/CCC bagi skim perumahan.	12	12	-
Permohonan SLM/CCC bagi industri/komersial.	4	4	-
Permohonan SLM/CCC bagi rumah sesebuah.	1	1	-
Permohonan SLM/CCC bagi Pusat Pengajian Tinggi / Sekolah.	-	-	-
Permohonan SLM/CCC bagi Projek Kerajaan.	-	-	-
Permohonan SLM/CCC bagi Kedai / Pejabat.	-	-	-
Permohonan SLM/CCC bagi Stesyen Minyak.	1	1	-
Permohonan SLM/CCC bagi Surau.	1	1	-
Permohonan SLM/CCC bagi Rumah Ibadat.	-	-	-
Permohonan SLM/CCC bagi Rumah Burung Walit.	-	-	-
Permohonan SLM/CCC bagi Dewan.	-	-	-

JUMLAH NOTIS DAN TINDAKAN

AKTIVITI	JUMLAH 2020	JUMLAH 2021
Jumlah notis yang dikeluarkan	64	43
Jumlah pelan yang dikemukakan	1	-
Jumlah yang telah lulus	-	-
Jumlah yang tidak dapat diluluskan (melanggar undang-undang)	-	-
Dalam pertimbangan	63	-
Jumlah yang belum kemuka pelan	-	-

PEROLEHAN JABATAN BANGUNAN BAGI TAHUN 2021

BULAN	2021
JANUARI	415,811.33
FEBRUARI	631,069.20
MAC	264,446.13
APRIL	113,106.06
MEI	106,719.44
JUN	13,097.13
JULAI	109,163.47
OGOS	427,143.57
SEPTEMBER	95,287.44
OKTOBER	200,831.16
NOVEMBER	261,341.57
DISEMBER	220,755.83
JUMLAH	**2,858,772.33**

JABATAN KEJURUTERAAN

PERUNTUKAN PERSEKUTUAAN	
PROJEK BANGUNAN	
PEMERKASA	RM 438,925.00
PROGRAM PEMBASMIAN KEMISKINAN BANDAR (PPKB)	RM 210,000.00
KPKT	RM 188,100.00
PEMBANGUNAN P.04	RM 96,990.00
BP.1	RM 10,000.00
JUMLAH KESELURUHAN	**RM 944,015.00**
PROJEK JALAN	
BP.1	RM 700,000.00
JUMLAH KESELURUHAN	**RM 700,000.00**
PROJEK PERPARITAN	
BP.1	RM 755,900.00
JUMLAH KESELURUHAN	**RM 755,900.00**

PERUNTUKAN MAJLIS	
INFRASTRUKTUR	
JALAN	RM 2,050,541.60
JALAN	RM 210,000.00
PERPARITAN	RM 188,100.00
JUMLAH KESELURUHAN	**RM 96,990.00**
MEKANIKAL	
MEKANIKAL	RM 1,524,538.20
JUMLAH KESELURUHAN	**RM 1,524,538.20**

PERUNTUKAN NEGERI	
PERPARITAN (AKWPK)	RM 725,190.00
JALAN (JKR)	RM 383,880.00
BANGUNAN (VETERINAR)	RM 100,000.00
PERPARITAN (SFO)	RM 100,000.00
JALAN (AATLK)	RM 96,990.00
JUMLAH KESELURUHAN	**RM 1,406,060.00**

JUMLAH PENDAFTARAN KONTRAKTOR	
G1	299
G2	179
G3	10
BEKALAN / PERKHIDMATAN	273

PERUNTUKAN MARRIS	
PENYELENGGARAAN JALAN DI 25 BUAH TAMAN DAN SEKITAR DAERAH KUALA MUDA	
JUMLAH KESELURUHAN	**RM 10,119,607.90**

JUMLAH PELAN OSC	
PELAN KONKRIT TETULANG (RC)	61
PELAN KERJA TANAH (EW)	22
PELAN JALAN DAN PARIT (RD)	39
PELAN LAMPU JALAN (LJ)	17

JUMLAH PEROLEHAN MENGIKUT BULAN

BULAN	JUMLAH
JANUARI	RM 232,716.07
FEBRUARI	RM 87,052.80
MAC	RM 951,296.26
APRIL	RM 144,267.15
MEI	RM 4,172,029.43
JUN	-
JULAI	RM 10,212.10
OGOS	RM 725,876.60
SEPTEMBER	RM 961,620.65
OKTOBER	RM 886,315.75
NOVEMBER	RM 1,134,151.10
DISEMBER	RM 104,326.22
JUMLAH KESELURUHAN	**RM 9,409,864.13**

JABATAN LANDSKAP DAN REKREASI

PEMASANGAN PERALATAN PERMAINAN KANAK-KANAK BARU DI KAWASAN LAPANG SUNGAI PETANI BAGI TAHUN 2021

BIL	NAMA TAMAN	UNIT
1	BANDAR MUTIARA	- INTEGRATED PLAYGROUND – EPDM FLOOR (1 SET) -BUAIAN – 2 SEATER -JONGKANG JONGKIT – 2 SEATER -PAPAN TANDA – 1 SET
2	BANDAR PUTERI JAYA -FASA 1	- INTEGRATED PLAYGROUND – EPDM FLOOR (1 SET) -BUAIAN – 2 SEATER -JONGKANG JONGKIT – 2 SEATER -PAPAN TANDA – 1 SET
3	BANDAR PERDANA	- INTEGRATED PLAYGROUND – EPDM FLOOR (1 SET) -BUAIAN – 2 SEATER -JONGKANG JONGKET – 2 SEATER -PAPAN TANDA – 1 SET
4	TAMAN DESA MERANTI -2 / 4 A	- INTEGRATED PLAYGROUND – EPDM FLOOR (1 SET) -BUAIAN – 2 SEATER -JONGKANG JONGKIT – 2 SEATER -PAPAN TANDA – 1 SET
5	TAMAN AMAN	- INTEGRATED PLAYGROUND – EPDM FLOOR (1 SET) -BUAIAN – 2 SEATER -JONGKANG JONGKIT – 2 SEATER -PAPAN TANDA – 1 SET
6	TAMAN PATANI JAYA -LORONG 46	- INTEGRATED PLAYGROUND – EPDM FLOOR (1 SET) -BUAIAN – 2 SEATER -JONGKANG JONGKIT – 2 SEATER -PAPAN TANDA – 1 SET
7	TAMAN DESA AMAN -LORONG 6	- INTEGRATED PLAYGROUND – EPDM FLOOR (1 SET) -BUAIAN – 2 SEATER -JONGKANG JONGKIT – 2 SEATER -PAPAN TANDA – 1 SET
8	PERSIARAN AMANJAYA 5, 7/6B BANDAR AMANJAYA -ZON KENANGA	- INTEGRATED PLAYGROUND – EPDM FLOOR (1 SET) -BUAIAN – 2 SEATER -JONGKANG JONGKIT – 2 SEATER -PAPAN TANDA – 1 SET
9	BANDAR LAGUNA MERBOK -2/8 BLM	- INTEGRATED PLAYGROUND – EPDM FLOOR (1 SET) -BUAIAN – 2 SEATER -JONGKANG JONGKIT – 2 SEATER -PAPAN TANDA – 1 SET
10	TAMAN ORKID -FASA 3	- INTEGRATED PLAYGROUND – EPDM FLOOR (1 SET) -BUAIAN – 2 SEATER -JONGKANG JONGKIT – 2 SEATER -PAPAN TANDA – 1 SET

LAPORAN PERANCANGAN DAN PELAKSANAAN PENYELENGGARAAN KAWASAN

TARIKH	LOKASI	CATATAN
3, 4, 7, 10, 11, 20 JANUARI	1. HADAPAN IPD KUALA MUDA	POTONG RUMPUT PRUNING POKOK
4, 7, 10, 11, 14, 19, 20, 25, 27, 28 JANUARI	1. TOL SP UTARA 2. TOL SP SELATAN	MERUMPUT DALAM PASU BUANG POKOK ANUAL PRUNING POKOK POTONG RUMPUT
5, 25 JANUARI	1. SIMPANG TMN PATANI JAYA 2. KOMPLEKS PEJABAT MPSPK	PRUNING POKOK POTONG RUMPUT
6 JANUARI	1. PEKAN JENIANG 2. JAM BESAR / JLN KG BARU	PRUNING POKOK POTONG RUMPUT
6, 21 JANUARI	1. JLN KG BARU	PRUNING POKOK POTONG RUMPUT
7, 10 JANUARI	1. PASAR RAYA C MART	POTONG RUMPUT PRUNING POKOK MERUMPUT DALAM PASU
11, 28 JANUARI	1. HADAPAN PASAR RAYA TESCO SP UTARA	PRUNING POKOK POTONG RUMPUT
12, 13, 18, 19, 21, 27 JANUARI	1. JLN KELAB CINTA SAYANG	POTONG RUMPUT PRUNING POKOK MERUMPUT
12, 14 JANUARI	1. JLN SEMELING	MERUMPUT TANAM POKOK (MALAM) - MARYGOLD (500 P/BAG)
13, 26 JANUARI	1. HADAPAN KILANG SHARP	PRUNING POKOK POTONG RUMPUT
17, 18 JANUARI	1. JLN IBRAHIM	PRUNING POKOK POTONG RUMPUT TANAM POKOK (MARY GOLD – 500 P/ BAG)
17 JANUARI	1. WISMA KELADI 2. WISMA BANDARAN	PRUNING POKOK TANAM POKOK (MARY GOLD – 500 P/BAG) (SUN FLOWER – 75 P/BAG)
18 JANUARI	1. SIMPANG JLN SEKERAT	PRUNING POKOK POTONG RUMPUT TANAM POKOK (MARY GOLD – 500 P/ BAG)
20 JANUARI	1. MERBOK	GEMBUR TANAH BERSIHKAN REBA PRUNING / POTONG RUMPUT TANAM POKOK (MARY GOLD – 200 P/BAG) (CELOSIA – 500 P/BAG)
24 JANUARI	1. SIMPANG EMPAT PASAR RAYA TF VALUE MART	POTONG RUMPUT PRUNING POKOK

BULAN FEBRUARI 2021

TARIKH	LOKASI	CATATAN
1, 10, 15 FEBRUARI	1. SIMPANG JALAN SEKERAT 2. GERAI MAJLIS HADAPAN HOSPITAL	POTONG RUMPUT PRUNING POKOK
2 FEBRUARI	1. PADANG AWAM	KUTIP REBA
3, 4, 11, 23, 27, 28 FEBRUARI	1. TOL SP UTARA 2. TOL SP SELATAN	PRUNING POKOK POTONG RUMPUT MERUMPUT
3, 4 FEBRUARI	1. HADAPAN PASAR RAYA TESCO SP UTARA	PRUNING POKOK
4, 7 FEBRUARI	1. SIMPANG TMN KEMPAS	PRUNING POKOK POTONG RUMPUT BUANG POKOK
7 FEBRUARI	1. TIKAM BATU 2. JALAN BUMBONG LIMA	BUANG PELEPAH / PRUNING POTONG RUMPUT BUANG POKOK
8, 10, 11, 25 FEBRUARI	1. JALAN JETI SEMELING 2. LOT 88 3. KOMPLEKS PEJABAT MPSPK	PRUNING POKOK POTONG RUMPUT MEMBAJA BUANG PELEPAH
9, 16, 26 FEBRUARI	1. SP PLAZA 2. HADAPAN BALAI POLIS TRAFIK	PRUNING POKOK POTONG RUMPUT
10 FEBRUARI	1. SP KELAB 2. JALAN PAHLAWAN	GOTONG ROYONG BUANG PELEPAH PRUNING POKOK POTONG RUMPUT
11, 15, 22 FEBRUARI	1. DATARAN ZERO KILOMETER 2. JAM BESAR SUNGAI PETANI	BUANG PELEPAH POTONG RUMPUT BUANG POKOK LILY BUANG PELEPAH AMBIL REBA POTONG RUMPUT PRUNING POKOK
16, 17, 21, 22, 23 FEBRUARI	1. JALAN KAMPUNG BARU 2. WISMA BANDARAN 3. HADAPAN IPD KUALA MUDA	PRUNING POKOK BUANG PELEPAH MERUMPUT POTONG RUMPUT
22, 24, 25, 26, 27 FEBRUARI	1. LEGENDA HEIGHT	PRUNING POKOK POTONG RUMPUT
23, 24, 25	1. MASJID SULTAN MUZAFFAR SHAH	PRUNING POKOK POTONG RUMPUT
22 FEBRUARI	1. PENGHULU HIM	PRUNING POKOK POTONG RUMPUT
24, 25 FEBRUARI	1. KAWASAN PUSAT BANDAR SUNGAI PETANI 1. JALAN KELAB CINTA SAYANG	PRUNING POKOK POTONG RUMPUT PRUNING POKOK

BULAN MAC 2021

TARIKH	LOKASI	CATATAN
1, 4, 8, 9 MAC	1. SP PLAZA 2. HADAPAN BALAI POLIS TRAFIK	PRUNING POKOK
2, 22, 24 MAC	1. HADAPAN IPD KUALA MUDA	BUANG PELEPAH BISMAKIA POTONG RUMPUT
2, 10, 14 MAC	1. JALAN KELAB CINTA SAYANG	PRUNING POKOK BUANG POKOK ANNUAL TANAM POKOK ANNUAL POTONG RUMPUT
3, 4, 7 MAC	1. SP KELAB	PRUNING POKOK POTONG RUMPUT
3 MAC	1. PADANG TEMUSU 2. MASJID SULTAN MUZAFFAR SHAH	RACUN RUMPUT PRUNING POKOK RACUN RUMPUT
4 MAC	1. PEKAN MERBOK	POTONG RUMPUT
7 MAC	1. JALAN KAMPUNG BARU	BUANG POKOK RACUN RUMPUT
8, 9, 15 MAC	1. TOL SP UTARA	PRUNING POKOK GEMBUR TANAH BUAT TAPAK TANAM POKOK ANNUAL BAUANG PELEPAH
9, 14, 16 MAC	1. TOL SP SELATAN	PRUNING POKOK GEMBUR TANAH BUAT TAPAK TANAM POKOK ANNUAL BUANG PELEPAH
9, 18, 21, 22, 28 MAC	1. JALAN BADLISHAH	GEMBUR TANAH POTONG RUMPUT PRUNING POKOK
15, 16 MAC	1. JALAN SUNGAI LAYAR	PRUNING POKOK POTONG RUMPUT
17, 18, 21 MAC	1. JALAN PATANI	PRUNING POKOK POTONG RUMPUT
17, 23 MAC	1. JALAN PAHLAWAN	TANAM POKOK ANNUAL MERUMPUT POTONG RUMPUT GEMBUR TANAH TANAM POKOK PRUNING POKOK
22 MAC	1. HADAPAN WISMA BANDARAN	PRUNING POKOK GEMBUR TANAH TANAM POKOK POTONG RUMPUT
28 MAC	1. JALAN SEKERAT	PRUNING POKOK POTONG RUMPUT

TARIKH	LOKASI	CATATAN
1, 4, 5 APRIL	1. JALAN KELAB CINTA SAYANG	PRUNING POKOK
6, 7, 27, 28 APRIL	1. TOL SP UTARA	PRUNING POKOK POTONG RUMPUT
7, 29 APRIL	1. LOT 88	PRUNING POKOK POTONG RUMPUT
11 APRIL	1. TOL SP SELATAN	PRUNING POKOK POTONG RUMPUT
11 APRIL	1. TUGU PERISYTIHARAN MPSPK 2. PENGHULU HIM	PRUNING POKOK POTONG RUMPUT
12 APRIL	1. JAM BESAR SUNGAI PETANI	PRUNING POKOK POTONG RUMPUT
14, 15, 18, 25, 26 APRIL	1. SP PLAZA 2. HADAPAN BALAI POLIS TRAFIK	PRUNING POKOK POTONG RUMPUT
20, 21, 22 APRIL	1. JALAN BADLISHAH 2. SIMPANG JALAN SEKERAT	PRUNING POKOK POTONG RUMPUT
27, 28 APRIL	1. LEGENDA HEIGHT	PRUNING POKOK POTONG RUMPUT
29 APRIL	1. KOMPLEKS PEJABAT MPSPK 2. JLN SEMELING	PRUNING POKOK POTONG RUMPUT

BULAN MEI 2021

TARIKH	LOKASI	CATATAN
2, 3, 4, 19, 20, 21 MEI	JALAN KELAB CINTA SAYANG	PRUNING POKOK POTONG RUMPUT
4 MEI	JALAN BADLISHAH	PRUNING POKOK POTONG RUMPUT
5, 6, 9, 25, 27,30 MEI	HADAPAN TESCO SP UTARA	PRUNING POKOK POTONG RUMPUT
10 MEI	TUGU PERISYTIHARAN MPSPK PENGHULU HIM	PRUNING POKOK POTONG RUMPUT
11 MEI	JAM BESAR SUNGAI PETANI	PRUNING POKOK POTONG RUMPUT
12, 17, 18 MEI	SP PLAZA HADAPAN BALAI POLIS TRAFIK	PRUNING POKOK POTONG RUMPUT
19, 21 MEI	TOL SP UTARA	PRUNING POKOK POTONG RUMPUT
20, 31 MEI	TOL SP SELATAN	PRUNING POKOK POTONG RUMPUT
23, 24 MEI	HADAPAN IPD KUALA MUDA TAMAN LAGENDA	PRUNING POKOK POTONG RUMPUT
27 MEI	TIKAM BATU	PRUNING POKOK POTONG RUMPUT
30 MEI	KOTA KUALA MUDA	PRUNING POKOK POTONG RUMPUT
31 MEI	SIMPANG PADANG TEMUSU	PRUNING POKOK POTONG RUMPUT

BULAN JUN 2021

TARIKH	LOKASI	CATATAN
1, 2, 27, 28 JUN	1. HADAPAN IPD KUALA MUDA 2. TOL UTARA	PRUNING POKOK TANAM POKOK ANUAL
2, 16 JUN	1. TOL SP SELATAN	PRUNING POKOK TANAM POKOK ANUAL
3, 6 JUN	1. SP PLAZA 2. HADAPAN BALAI POLIS TRAFIK	PRUNING POKOK POTONG RUMPUT
8, 9, 10, 13 JUN	1. JALAN BADLISHAH	POTONG RUMPUT PRUNING POKOK
8 JUN	1. JAM BESAR SUNGAI PETANI	POTONG RUMPUT PRUNING
10 JUN	1. TOL SP UTARA	PRUNING POKOK POTONG RUMPUT
14, 21 JUN	1. JALAN KAMPUNG BARU	POTONG RUMPUT PRUNING POKOK
14, 15, 16 JUN	1. LOT 88 2. HADAPAN PASAR RAYA C MART	POTONG RUMPUT PRUNING POKOK
17, 21 JUN	1. JALAN SEMELING	POTONG RUMPUT PRUNING POKOK
22 JUN	1. MERBOK	PRUNING POKOK
23, 24 JUN	1. JALAN KELAB CINTA SAYANG	POTONG RUMPUT PRUNING POKOK
27 JUN	1. KOMPLEKS PEJABAT MPSPK	POTONG RUMPUT PRUNING POKOK
29, 30 JUN	1. HADAPAN TESCO SP UTARA	POTONG RUMPUT PRUNING POKOK

BULAN JULAI 2021

TARIKH	LOKASI	CATATAN
1 JULAI	1. HADAPAN TESCO SP UTARA	PRUNING POKOK POTONG RUMPUT
4, 5 JULAI	1. TAMAN LAGENDA	PRUNING POKOK
5 JULAI	1. JALAN KELAB CINTA SAYANG	PRUNING POKOK POTONG RUMPUT
6 JULAI	1. JALAN PAHLAWAN	PRUNING POKOK
7, 8, 27, 29 JULAI	1. JALAN BADLISHAH	PRUNING POKOK POTONG RUMPUT
11, 12 JULAI	1. JALAN KAMPUNG BARU 2. KOMPLEKS PEJABAT MPSPK	PRUNING POKOK POTONG RUMPUT
11 JULAI	1. KOMPLEKS PEJABAT MPSPK	PRUNING POKOK
13, 22 JULAI	1. JAM BESAR SUNGAI PETANI	POTONG RUMPUT PRUNING POKOK
13, 14, 15, 18 JULAI	1. JALAN BAKAR ARANG	PRUNING POKOK POTONG RUMPUT
19 JULAI	1. HADAPAN BALAI POLIS TRAFIK 2. TIKAM BATU	PRUNING POKOK POTONG RUMPUT
25 JULAI	1. TOL SP SELATAN 2. PADANG TEMUSU 3. PENGHULU HIM 4. SMK IBRAHIM	PRUNING POKOK POTONG RUMPUT
26, 27 JULAI	1. LOT 88	PRUNING POKOK
28 JULAI	1. TOL SP UTARA	PRUNING POKOK

BULAN OGOS 2021

TARIKH	LOKASI	CATATAN
1, 2, 5, 18, 19 OGOS	1. JALAN BAKAR ARANG	PRUNING POKOK POTONG RUMPUT
1, 17 OGOS	1. TOL SP SELATAN	PRUNING POKOK POTONG RUMPUT
2, 3, 5, 23, 24, 26, 29, 30 OGOS	1. JALAN BADLISHAH	PRUNING POKOK POTONG RUMPUT
3, 4 OGOS	1. JALAN KELAB CINTA SAYANG	PRUNING POKOK POTONG RUMPUT
5 OGOS	1. MERBOK	PRUNING POKOK POTONG RUMPUT
8, 9, 11 OGOS	1. HADAPAN TESCO SP UTARA	PRUNING POKOK POTONG RUMPUT
12, 13 OGOS	1. SP PLAZA 2. HADAPAN BALAI POLIS TRAFIK	PRUNING POKOK POTONG RUMPUT
16 OGOS	1. JAM BESAR SUNGAI PETANI 2. PUSAT BANDAR SUNGAI PETANI	PRUNING POKOK POTONG RUMPUT
16, 22 OGOS	1. JALAN KAMPUNG BARU	PRUNING POKOK POTONG RUMPUT
23, 25 OGOS	1. HADAPAN IPD KUALA MUDA	PRUNING POKOK POTONG RUMPUT
25 OGOS	1. JALAN PAHLAWAN	PRUNING POKOK POTONG RUMPUT
30 OGOS	1. TOL SP UTARA	PRUNING POKOK POTONG RUMPUT

BULAN SEPTEMBER 2021

TARIKH	LOKASI	CATATAN
1, 2, 5 SEPTEMBER	HADAPAN IPD KUALA MUDA	POTONG RUMPUT PRUNING POKOK
2 SEPTEMBER	LOT 88	POTONG RUMPUT PRUNING POKOK
5, 15 SEPTEMBER	JALAN BADLISHAH	POTONG RUMPUT PRUNING POKOK
6, 7, 22, 23 SEPTEMBER	SP PLAZA HADAPAN BALAI POLIS TRAFIK	POTONG RUMPUT PRUNING POKOK
8, 9 SEPTEMBER	PENGHULU HIM SMK IBRAHIM	POTONG RUMPUT PRUNING POKOK
9, 23 SEPTEMBER	JAM BESAR SUNGAI PETANI PUSAT BANDAR SUNGAI PETANI	POTONG RUMPUT MERUMPUT / PRUNING
12, 13, 14, 23 SEPTEMBER	JALAN KELAB CINTA SAYANG	POTONG RUMPUT PRUNING POKOK
13 SEPTEMBER	KOMPLEKS PEJABAT MPSPK	POTONG RUMPUT PRUNING POKOK
14 SEPTEMBER	TOL SP SELATAN	POTONG RUMPUT PRUNING POKOK
19 SEPTEMBER	JALAN SEMELING	POTONG RUMPUT PRUNING POKOK
20 SEPTEMBER	MERBOK	POTONG RUMPUT PRUNING POKOK
21, 22 SEPTEMBER	JALAN BAKAR ARANG	POTONG RUMPUT PRUNING POKOK
23 SEPTEMBER	JALAN KAMPUNG BARU	POTONG RUMPUT PRUNING POKOK
26 SEPTEMBER	LOT 88	BUANG PELEPAH
26 SEPTEMBER	JALAN PAHLAWAN	PRUNING POKOK
26 SEPTEMBER	JALAN SEKERAT	POTONG RUMPUT PRUNING POKOK
27, 28 SEPTEMBER	TAMAN LAGENDA	POTONG RUMPUT PRUNING POKOK
28 SEPTEMBER	TOL SP SELATAN	POTONG RUMPUT
29 SEPTEMBER	TOL SP UTARA	POTONG RUMPUT
30 SEPTEMBER	HADAPAN TESCO SP UTARA	POTONG RUMPUT PRUNING POKOK

BULAN OKTOBER 2021

TARIKH	LOKASI	CATATAN
3, 4 OKTOBER	1. JALAN KAMPUNG BARU	PRUNING POKOK POTONG RUMPUT
3 OKTOBER	1. MERBOK	PRUNING POKOK POTONG RUMPUT
4, 26 OKTOBER	1. TIKAM BATU	PRUNING POKOK POTONG RUMPUT
6 OKTOBER	1. JALAN BAKAR ARANG	PRUNING POKOK POTONG RUMPUT
6, 7, 10 OKTOBER	1. HADAPAN IPD KUALA MUDA	PRUNING POKOK POTONG RUMPUT
7, 10, 11, 12, 13, 17, 27 OKTOBER	1. JALAN BADLISHAH	PRUNING POKOK POTONG RUMPUT
11, 12 OKTOBER	1. LOT 88	PRUNING POKOK POTONG RUMPUT
14, 17 OKTOBER	1. WISMA BANDARAN	GEMBUR TANAH PRUNING POKOK POTONG RUMPUT
14, 18, 25 OKTOBER	1. LEGENDA HEIGHT	PRUNING POKOK POTONG RUMPUT
17 OKTOBER	1. MASJID SULTAN MUZAFFAR SHAH	PRUNING POKOK POTONG RUMPUT TANAM POKOK LORO
18, 21, 25, 26, 27, 28 OKTOBER	1. SP PLAZA 2. HADAPAN BALAI POLIS TRAFIK	POTONG RUMPUT PRUNING POKOK
18 OKTOBER	1. JALAN PAHLAWAN	POTONG RUMPUT PRUNING POKOK
18 OKTOBER	1. KOTA KUALA MUDA 2. JALAN PAHLAWAN	POTONG RUMPUT PRUNING POKOK
21 OKTOBER	1. TOL SP UTARA	POTONG RUMPUT TANAM POKOK ANNUAL
24 OKTOBER	1. KOMPLEKS PEJABAT MPSPK 2. JAM BESAR 3. TESCO SP UTARA	POTONG RUMPUT PRUNING POKOK
24, 28 OKTOBER	1. TOL SP SELATAN	POTONG RUMPUT PRUNING POKOK

BULAN NOVEMBER 2021

TARIKH	LOKASI	CATATAN
1, 2, 7, 17, 18, 19, 24 NOVEMBER	1. JALAN BADLISHAH	PRUNING POKOK POTONG RUMPUT TANAM ANNUAL
1, 2, 16, 17, 21, 22, 29 NOVEMBER	1. JALAN KELAB CINTA SAYANG	PRUNING POKOK POTONG RUMPUT
3, 8, 9, 23, 25, 28, 29 NOVEMBER	1. SP PLAZA 2. HADAPAN BALAI POLIS TRAFIK	PRUNING POKOK POTONG RUMPUT
3, 15 NOVEMBER	1. HADAPAN TESCO SP UTARA	PRUNING POKOK POTONG RUMPUT
7, 10, 30 NOVEMBER	1. JALAN KAMPUNG BARU	PRUNING POKOK POTONG RUMPUT IKAT PANCANG
8, 15 NOVEMBER	1. TOL SP UTARA	PRUNING POKOK POTONG RUMPUT
9 NOVEMBER	1. KOMPLEKS PEJABAT MPSPK	PRUNING POKOK POTONG RUMPUT
10, 24 NOVEMBER	1. PUSAT BANDAR SUNGAI PETANI 2. JAM BESAR SUNGAI PETANI	PRUNING POKOK POTONG RUMPUT
11, 22, 25 NOVEMBER	1. JALAN BAKAR ARANG	PRUNING POKOK KAIT PELEPAH POTONG RUMPUT
11 NOVEMBER	1. DATARAN ZERO	PRUNING POKOK KAIT PELEPAH POTONG RUMPUT
11, 19, 21 NOVEMBER	1. TOL SP SELATAN	PRUNING POKOK KAIT PELEPAH POTONG RUMPUT
14 NOVEMBER	1. JALAN PAHLAWAN 2. 2.DEPAN IPD/TMN RIA	PRUNING POKOK POTONG RUMPUT
14, 23 NOVEMBER	1. HADAPAN IPD KUALA MUDA	PRUNING POKOK POTONG RUMPUT
23 NOVEMBER	1. PENGHULU HIM 2. SMK IBRAHIM	KUTIP PELEPAH POTONG RUMPUT

BULAN DISEMBER 2021

TARIKH	LOKASI	CATATAN
1, 2, 3, 5, 6, 8, 12, 13 DISEMBER	1. JALAN BADLISHAH	PRUNING POKOK POTONG RUMPUT
1 DISEMBER	1. JALAN KELAB CINTA SAYANG	PRUNING POKOK POTONG RUMPUT
2, 27 DISEMBER	1. KOMPLEKS PEJABAT MPSPK	PRUNING POKOK POTONG RUMPUT
5, 21, 27 DISEMBER	1. TOL SP UTARA	PRUNING POKOK POTONG RUMPUT
6, 9, 23, 27, 28, 29, 30 DISEMBER	1. SP PLAZA 2. HADAPAN BALAI POLIS TRAFIK	PRUNING POKOK POTONG RUMPUT
6 DISEMBER	1. JALAN PATANI	PRUNING POKOK POTONG RUMPUT
7 DISEMBER	1. SEMELING	PRUNING POKOK POTONG RUMPUT
8 DISEMBER	1. JLN SWISS INN	PRUNING POKOK POTONG RUMPUT
8, 20 DISEMBER	1. JALAN KAMPUNG BARU	PRUNING POKOK POTONG RUMPUT
9, 19, 26, 28 DISEMBER	1. JALAN BAKAR ARANG	BUANG PELEPAH PALM/KELAPA POTONG RUMPUT
12, 13, 14, 15 DISEMBER	1. HADAPAN IPD KUALA MUDA	TEBANG POKOK PALMA SERDANG POTONG RUMPUT PRUNING POKOK
14, 15, 20 DISEMBER	1. LEGENDA HEIGHT	PRUNING POKOK POTONG RUMPUT MERUMPUT BUANG PELEPAH
16, 19, 20 DISEMBER	1. TAMAN RIA	PRUNING POKOK POTONG RUMPUT MERUMPUT BUANG PELEPAH
16 DISEMBER	1. LOT 88	KAIT PELEPAH POTONG RUMPUT
19 DISEMBER	1. PADANG TEMUSU	PRUNING POKOK POTONG RUMPUT
21, 26 DISEMBER	1. TOL SP SELATAN	TANAM POKOK ANUAL POTONG RUMPUT
22, 23 DISEMBER	1. PENGHULU HIM 2. SMK IBRAHIM	PRUNING POKOK POTONG RUMPUT KAIT PELEPAH
29, 31 DISEMBER	1. JAM BESAR SUNGAI PETANI	PRUNING POKOK POTONG RUMPUT

PERANCANGAN PEMBAJAAN

BIL	LOKASI	FEB	JUN	OKT
1	JALAN BUMBONG LIMA	/	/	/
2	PEKAN TIKAM BATU	/	/	/
3	SIMPANG PADANG TEMUSU	/	/	/
4	JALAN LENCONGAN	/	/	X
5	JALAN BAKAR ARANG	/	/	/
6	JALAN KG BARU	/	/	/
7	PUSAT BANDAR SUNGAI PETANI	/	/	/
8	JALAN BADLISHAH	/	/	/
9	HADAPAN PENJARA / JALAN SEKERAT	/	/	/
10	SIMPANG TMN KUALA MUDA	/	/	/
11	HADAPAN IKM SG PETANI	/	/	/
12	HADAPAN JKM / WISMA RIA	/	/	/
13	HADAPAN PASAR RAYA TESCO SP UTARA	/	/	/
14	JALAN PAHLAWAN	/	/	/
15	JALAN KELAB CINTA SAYANG	/	/	/
16	HADAPAN KAFE SIAM	/	/	/
17	HADAPAN IPD KUALA MUDA	/	/	/
18	SIMPANG HOSPITAL / DEPAN HOSPITAL	/	/	/
19	JALAN BELAKANG HOSPITAL	/	/	X
20	DEPAN LOT 88 / TOL SP UTARA	/	/	/
21	JALAN SUNGAI LALANG	/	/	/
22	JALAN PERWAJA GURUN	/	/	X
23	JALAN SEMELING / SG BATU	/	/	/
24	PEKAN MERBOK	/	/	/

PERANCANGAN RACUN SERANGGA

BIL	LOKASI	MAC	JUL	NOV
1	JALAN BUMBONG LIMA	/	/	/
2	PEKAN TIKAM BATU	/	/	/
3	SIMPANG PADANG TEMUSU	/	/	/
4	JALAN LENCONGAN	X	X	X
5	JALAN BAKAR ARANG	/	/	/
6	JALAN KG BARU	/	/	/
7	PUSAT BANDAR SUNGAI PETANI	/	/	/
8	JALAN BADLISHAH	/	/	/
9	HADAPAN PENJARA / JALAN SEKERAT	/	/	/
10	SIMPANG TMN KUALA MUDA	/	/	/
11	HADAPAN IKM SG PETANI	/	/	/
12	HADAPAN JKM / WISMA RIA	/	/	/
13	HADAPAN PASAR RAYA TESCO SP UTARA	/	/	/
14	JALAN PAHLAWAN	/	/	/
15	JALAN KELAB CINTA SAYANG	/	/	/
16	HADAPAN KAFE SIAM	/	/	/
17	HADAPAN IPD KUALA MUDA	/	/	/
18	SIMPANG HOSPITAL / DEPAN HOSPITAL	/	/	/
19	JALAN BELAKANG HOSPITAL	X	X	X
20	DEPAN LOT 88 / TOL SP UTARA	/	/	/
21	JALAN SUNGAI LALANG	/	/	/
22	JALAN PERWAJA GURUN	X	X	X
23	JALAN SEMELING / SG BATU	/	/	/
24	PEKAN MERBOK	/	/	/

BIL	LOKASI	FEB	JUN	OKT
1	JALAN BUMBONG LIMA	/	/	/
2	PEKAN TIKAM BATU	/	/	/
3	SIMPANG PADANG TEMUSU	/	/	/
4	JALAN LENCONGAN	/	/	X
5	JALAN BAKAR ARANG	/	/	/
6	JALAN KG BARU	/	/	/
7	PUSAT BANDAR SUNGAI PETANI	/	/	/
8	JALAN BADLISHAH	/	/	/
9	HADAPAN PENJARA / JALAN SEKERAT	/	/	/
10	SIMPANG TMN KUALA MUDA	/	/	/
11	HADAPAN IKM SG PETANI	/	/	/
12	HADAPAN JKM / WISMA RIA	/	/	/
13	HADAPAN PASAR RAYA TESCO SP UTARA	/	/	/
14	JALAN PAHLAWAN	/	/	/
15	JALAN KELAB CINTA SAYANG	/	/	/
16	HADAPAN KAFE SIAM	/	/	/
17	HADAPAN IPD KUALA MUDA	/	/	/
18	SIMPANG HOSPITAL / DEPAN HOSPITAL	/	/	/
19	JALAN BELAKANG HOSPITAL	/	/	X
20	DEPAN LOT 88 / TOL SP UTARA	/	/	/
21	JALAN SUNGAI LALANG	/	/	/
22	JALAN PERWAJA GURUN	/	/	X
23	JALAN SEMELING / SG BATU	/	/	/
24	PEKAN MERBOK	/	/	/

PERANCANGAN PENANAMAN POKOK
JENIS POKOK RENEK DAN ANUAL

BULAN	JENIS POKOK	LOKASI	JUMLAH
FEB	MARYGOLD	TOL SP UTARA	250 POLYBAG
	MARYGOLD	TOL SP SELATAN	650 POLYBAG
	MARYGOLD / CELOSIA	BALAI POLIS TRAFIK SUNGAI PETANI	250 POLYBAG
	MARYGOLD	KOMPLEKS PEJABAT MPSPK	360 POLYBAG
MEI	MARYGOLD	TOL SP UTARA	250 POLYBAG
	MARYGOLD	TOL SP SELATAN	650 POLYBAG
	MARYGOLD / CELOSIA	BALAI POLIS TRAFIK SUNGAI PETANI	250 POLYBAG
	MARYGOLD	KOMPLEKS PEJABAT MPSPK	360 POLYBAG
OGOS	MARYGOLD	TOL SP UTARA	250 POLYBAG
	MARYGOLD	TOL SP SELATAN	650 POLYBAG
	MARYGOLD	KOMPLEKS PEJABAT MPSPK	360 POLYBAG
DIS	MARYGOLD	TOL SP UTARA	250 POLYBAG
	MARYGOLD	TOL SP SELATAN	650 POLYBAG
	MARYGOLD	KOMPLEKS PEJABAT MPSPK	360 POLYBAG

PERMOHONAN HIASAN POKOK

BULAN	JUMLAH PERMOHONAN	JUMLAH DILULUSKAN
JANUARI	-	-
FEBRUARI	-	-
MAC	8	8
APRIL	8	8
MEI	2	2
JUN	-	-
JULAI	-	-
OGOS	-	-
SEPTEMBER	1	1
OKTOBER	-	-
NOVEMBER	-	-
DISEMBER	9	8
JUMLAH	**27**	**27**

LAPORAN SEMAIAN POKOK ANNUAL

BIL	JENIS TANAMAN	JUMLAH SEMAIAN BENIH	PERCAMBAHAN HIDUP (%)	TARIKH	JUMLAH DITANAM
PENGELUARAN 1 (17 JANUARI 2021)					
1	CILOSIA (MERAH / KUNING)	2000	70.1	4 MAC 2021	1402 (BANDAR SP)
2	MARIGOLD AFRICAN	200	91.25	4 MAC 2021	1825 (BANDAR SP)
3	ZINNIA	1000	74	8 MAC 2021	740 BANDAR SP)
PENGELUARAN 2 (27 APRIL 2021)					
1	CILOSIA	2000	25.5	27 APRIL 2021	510 (BANDAR SP)
2	MARIGOLD AFRICAN	2000	59,75	27 APRIL 2021	1195 (BANDAR SP)
3	VINCA	1000	49	27 APRIL 2021	490 (BANDAR SP)
4	ZINNIA	1000	645	27 APRIL 2021	645 (BANDAR SP)
5	GEMPREMA	1000	64.7	27 APRIL 2021	647 (BANDAR SP)
PENGELUARAN 3 (12 JULAI 2021)					
1	MARIGOLD AFRICAN	2000	97.00	12 JULAI 2021	1,940 (BANDAR SP)
PENGELUARAN 4 (2 OKTOBER 2021)					
1	CILOSIA	1000	90	2 OKT 2021	900 (BANDAR SP)
2	MARIGOLD AFRICAN	1000	70.5	17 OKT 2021	750 (BANDAR SP)
3	MARIGOLD AFRICAN	1000	60.0	28 OKT 2021	600 (BANDAR SP)
PENGELUARAN 5 (18 DISEMBER 2021)					
1	CILOSIA	1000	59.95	18 DIS 2021	(BANDAR SP)
2	MARIGOLD AFRICAN	1000	90	18 DIS 2021	(BANDAR SP)

JABATAN KESIHATAN PERSEKITARAN

BAHAGIAN KESIHATAN AM

JUMLAH OPERASI BULANAN SEPANJANG TAHUN 2021

BULAN	TANGKAPAN ANJING LIAR	KAWALAN JENTIK-JENTIK	KAWALAN TIKUS	SANITASI AWAM
JANUARI	92	10	8	10
FEBRUARI	73	7	5	8
MAC	127	5	12	9
APRIL	38	10	10	5
MEI	34	12	6	8
JUN	4	8	4	5
JULAI	36	5	7	8
OGOS	84	9	11	7
SEPTEMBER	91	10	8	5
OKTOBER	78	7	10	9
NOVEMBER	155	6	9	9
DISEMBER	179	5	6	10
JUMLAH	991	94	96	93

JUMLAH LESEN BURUNG WALIT YANG DIKELUARKAN SEPANJANG TAHUN 2021

BULAN	JUMLAH
JANUARI	15
FEBRUARI	20
MAC	18
APRIL	19
MEI	15
JUN	15
JULAI	17
OGOS	19
SEPTEMBER	15
OKTOBER	12
NOVEMBER	8
DISEMBER	2
JUMLAH	**175**

JUMLAH LESEN ANJING YANG DIKELUARKAN SEPANJANG TAHUN 2021

BULAN	JUMLAH
JANUARI	180
FEBRUARI	208
MAC	210
APRIL	195
MEI	190
JUN	186
JULAI	167
OGOS	149
SEPTEMBER	120
OKTOBER	80
NOVEMBER	50
DISEMBER	15
JUMLAH	**1,750**

BAHAGIAN PELESENAN

LAPORAN PERMOHONAN LESEN

BULAN	JAN	FEB	MAC	APR	MEI	JUN	JUL	OGOS	SEPT	OKT	NOV	DIS
KESELURUHAN	36	56	55	76	35	-	16	13	46	85	61	58
LULUS / SELESAI	36	45	42	63	28	-	14	9	25	27	1	-
LESEN SERTA MERTA	31	36	32	54	17	-	8	5	31	42	24	21
LESEN KRITIKAL	5	20	23	22	18	-	8	8	15	43	37	37
TANGGUH	-	6	11	11	12	-	2	4	10	58	60	58
TOLAK	1	4	2	-	-	-	-	-	-	-	-	-
BATAL	-	1	-	1	-	-	-	-	-	-	-	-

PENGANJURAN BAZAR RAMADAN TAHUN 2021

Bulan Ramadan 2021 telah menyaksikan sedikit kelonggaran diberikan kepada para peniaga Bazar Ramadan apabila mereka dibenarkan untuk beroperasi dengan pematuhan Prosedur Operasi Standard (SOP). Bahagian Pelesenan MPSPK juga bertanggungjawab dalam memastikan kelancaran perjalanan Bazar Ramadan di beberapa lokasi termasuk juga Karnival Aidilfitri.

Penguatkuasaan SOP meliputi beberapa peraturan seperti mengimbas suhu, mendaftarkan diri melalui MySejahtera, menyedia dan menggunakan cecair pencuci tangan (*hand sanitizer*) serta mengamalkan penjarakan fizikal. Arahan pematuhan SOP juga terpakai ke atas pengunjung dan peniaga. Dalam hal ini, peniaga Bazar Ramadan juga diwajibkan untuk memberikan komitmen sepenuhnya dalam mematuhi SOP melalui edaran Notis Pematuhan SOP dan Borang Akuan Pematuhan SOP.

Penganjuran Bazar Ramadan dan Karnival Aidilfitri telah berlangsung mulai 12 April 2021 hingga 8 Mei 2021. Penutupan mulai 9 Mei 2022 terpaksa dilakukan memandangkan peningkatan kes yang agak ketara iaitu daripada 1,767 kes sehari pada 12 April 2021 hingga 4,498 kes sehari pada 7 Mei 2021.

BAZAR RAMADAN BAWAH KELOLAAN MPSPK

- BUKIT SELAMBAU
- PEKAN MERBOK
- JALAN PADANG
- TAMAN RIA JAYA
- TAMAN SEJATI INDAH
- WISMA RIA

BAZAR RAMADAN BAWAH KELOLAAN PIHAK LAIN

- BANDAR LAGUNA MERBOK
- TAMAN LEMBAH BUJANG
- TAMAN SRI TANJUNG
- TAMAN SRI PINANG
- TAMAN DELIMA
- BANDAR PUTERI JAYA
- TIKAM BATU (BELAKANG SHELL)
- AMBANGAN HEIGHTS
- TAMAN KELADI
- KOTA KUALA MUDA
- TAMAN BANDAR BARU, SG LALANG
- JENIANG
- BEDONG
- ZON ANGGERIK, BANDAR AMANJAYA
- BANDAR SERI ASTANA

KARNIVAL AIDILFITRI BAWAH KELOLAAN MPSPK

- KOMPLEKS SERI TEMIN
- SP WALK

KARNIVAL AIDILFITRI BAWAH KELOLAAN PIHAK LAIN

- DATARAN JAM BESAR
- AMANJAYA MALL
- TAPAK POLIS JALAN IBRAHIM

BORANG AKUAN PEMATUHAN SOP

BORANG AKUAN BAGI MEMATUHI GARIS PANDUAN (SOP) UNTUK TAPAK BAZAR RAMADAN (MAKANAN DAN MINUMAN) YANG BEROPERASI SEMASA TEMPOH PERINTAH KAWALAN PERGERAKAN (PKP) BERKUATKUASA

Nama Peniaga :	
No. Kad Pengenalan :	
Lokasi Tapak :	
Jumlah Petak :	
No. Telefon :	

SAYA MENGAKU BAHAWA SAYA AKAN MEMATUHI GARIS PANDUAN SEBAGAIMANA YANG TELAH DINYATAKAN DI BAWAH :

1.	Mengambil suhu badan dan diperiksa untuk gejala setiap hari. Peniaga dan Pembantu / Pekerja yang mempunyai suhu melebihi 37.5 celcius dan menunjukkan simptom seperti sakit tekak, batuk, selsema, susah bernafas tidak dibenarkan bertugas.
2.	Mengawal bilangan dan memastikan/mengamalkan jarak 1 meter antara pelanggan semasa pembelian.
3.	Mengamalkan rutin kesihatan dan menjaga kebersihan diri sepanjang masa dengan mencuci tangan menggunakan air dan sabun, menggunakan *'hand sanitizer'* dan memakai sarung tangan serta sentiasa memakai penutup mulut dan hidung (*'face mask'*)
4.	Menyediakan *'hand sanitizer'* untuk kegunaan pelanggan di gerai jualan
5.	Memakai dan memastikan pelanggan memakai penutup mulut dan hidung (*'face mask'*)
6.	Pendaftaran **MySejahtera** di pintu masuk dan setiap gerai. Peniaga diwajibkan menyediakan kemudahan QR code MySejahtera dan menyediakan buku pendaftaran kehadiran pelanggan sekiranya tiada liputan internet.
7.	Bilangan pengunjung adalah mengikut nisbah 1 gerai : 2 pengunjung pada satu-satu masa
8.	Menjaga kebersihan kawasan niaga pada setiap masa
9.	Memahami dan mengamalkan SOP yang ditetapkan oleh Majlis Keselamatan Negara dan Kementerian Kesihatan Malaysia

Sekiranya terdapat pelanggaran syarat-syarat dan garis panduan ini, maka pihak Kementerian Kesihatan Malaysia, Polis Diraja Malaysia dan Majlis Perbandaran Sungai Petani boleh mengambil tindakan undang-undang terhadap saya di atas ketidakpatuhan yang berlaku dan saya bertanggungjawab sepenuhnya ke atas perkara tersebut.

Tandatangan pemohon : .....

Tarikh : .....

NOTIS PEMATUHAN SOP

MAJLIS PERBANDARAN SUNGAI PETANI
MENARA MPSPK, JALAN PATANI,
08000 SUNGAI PETANI, KEDAH

NOTIS PEMAKLUMAN

KEPADA : SEMUA PENIAGA BAZAR RAMADAN / KARNIVAL AIDILFTRI

TARIKH : 15 APRIL 2021

Dimaklumkan bahawa pihak tuan/puan hendaklah mematuhi SOP yang telah ditetapkan oleh Majlis Keselamatan Negara (MKN) seperti di bawah :

1.	Mengambil suhu badan dan diperiksa untuk gejala setiap hari : Peniaga dan Pembantu / Pekerja yang mempunyai suhu melebihi 37.5 celcius dan menunjukkan simptom seperti sakit tekak, batuk, selsema, susah bernafas tidak dibenarkan bertugas.
2.	Mengawal bilangan dan memastikan/mengamalkan jarak 1 meter antara pelanggan semasa pembelian.
3.	Mengamalkan rutin kesihatan dan menjaga kebersihan diri sepanjang masa dengan mencuci tangan menggunakan air dan sabun, menggunakan *'hand sanitizer'* dan memakai sarung tangan serta sentiasa memakai penutup mulut dan hidung (*'face mask'*)
4.	Menyediakan *'hand sanitizer'* untuk kegunaan pelanggan di gerai jualan
5.	Memakai dan memastikan pelanggan memakai penutup mulut dan hidung (*'face mask'*)
6.	Pendaftaran **MySejahtera** di pintu masuk dan setiap gerai. Peniaga diwajibkan menyediakan kemudahan QR code MySejahtera dan menyediakan buku pendaftaran kehadiran pelanggan sekiranya tiada liputan internet.
7.	Kapasiti pekerja adalah 2 orang peniaga setiap gerai
8.	Bilangan pengunjung adalah mengikut nisbah 1 gerai : 2 pengunjung pada satu-satu masa
9.	Menjaga kebersihan kawasan niaga pada setiap masa
10.	Memahami dan mengamalkan SOP yang ditetapkan oleh Majlis Keselamatan Negara dan Kementerian Kesihatan Malaysia

JABATAN KESIHATAN PERSEKITARAN
MAJLIS PERBANDARAN SUNGAI PETANI

PEMATUHAN SOP DI BAZAR RAMADAN TAMAN RIA

PEMATUHAN SOP DI KARNIVAL AIDILFITRI JAM BESAR

BAHAGIAN INSPEKTORAT

SENARAI GOTONG ROYONG BAGI TAHUN 2021

BIL	AKTIVITI	TARIKH
1	GOTONG ROYONG BANGUNAN USANG TAMAN PEKAN BARU (HOUSE OF MURAL)	1 – 4 JANUARI 2021
2	PROGRAM GOTONG ROYONG PERDANA PERINGKAT DAERAH BALING-TAWAR	14 DISEMBER 2021

JUMLAH KOLAM TAKUNGAN DISELENGGARA

BIL	BULANAN	JUMLAH DISELENGGARA
1	JANUARI	8
2	FEBRUARI	14
3	MAC	15
4	APRIL	6
5	MEI	4
6	JUN	5
7	JULAI	6
8	OGOS	15
9	SEPTEMBER	13
10	OKTOBER	10
11	NOVEMBER	8
12	DISEMBER	-
	JUMLAH KESELURUHAN	**104**

JUMLAH TANDAS AWAM DI BAWAH SELENGGARAAN BAHAGIAN INSPEKTORAT

BIL	PASAR AWAM
1	TANDAS AWAM PASAR TAMAN KELADI
2	TANDAS AWAM PASAR JALAN KUALA KETIL
3	TANDAS AWAM PASAR SUNGAI LALANG
4	TANDAS AWAM PASAR BANDAR BARU SUNGAI LALANG
5	TANDAS AWAM TAMAN BANDAR BARU
6	TANDAS AWAM PASAR BEDONG
7	TANDAS AWAM PASAR JENIANG
8	TANDAS AWAM PASAR TIKAM BATU
9	TANDAS AWAM PEKAN MERBOK
BIL	**PEJABAT PBT / DEWAN MPSPK**
1	TANDAS AWAM PEJABAT MPSPK BEDONG
2	TANDAS AWAM TAPAK FOREST GURUN
3	DEWAN DAN PEJABAT CAWANGAN JENIANG
4	TANDAS AWAM DEWAN TIKAM BATU
BIL	**MEDAN SELERA/ GERAI MAJLIS**
1	TANDAS AWAM TAMAN DELIMA
2	TANDAS AWAM MEDAN SELERA BAKAR ARANG
3	TANDAS AWAM TAMAN SEJAHTERA
4	TANDAS AWAM MEDAN SELERA TAMAN KELADI
5	TANDAS AWAM TAMAN JUBLI
6	TANDAS AWAM JALAN HOSPITAL
7	TANDAS AWAM JALAN PETRI
8	TANDAS AWAM PEKAN RABU
9	TANDAS AWAM TAMAN RIA JAYA
10	TANDAS AWAM BANDAR PUTERI JAYA
11	TANDAS AWAM LPK TAMAN RIA JAYA
12	TANDAS AWAM SUNGAI TUKANG
13	TANDAS AWAM TAMAN GURUN JAYA
14	TANDAS AWAM INDUSTRI GURUN
15	TANDAS AWAM MERBOK
BIL	**KAWASAN PELANCONGAN**
1	TANDAS AWAM JETI SEMELING
2	TANDAS AWAM PANTAI MERDEKA
BIL	**STESEN BAS**
1	TANDAS AWAM JALAN KUALA KETIL
2	TANDAS AWAM STESEN BAS JENIANG
BIL	**ARKED**
1	TANDAS AWAM ARKED PEKAN GURUN
2	TANDAS AWAM ARKED BUKIT SELAMBAU
3	TANDAS AWAM ARKED PADANG LEMBU
4	TANDAS AWAM KOTA KUALA MUDA
5	TANDAS AWAM ARKED TANJUNG DAWAI

JABATAN PENGUATKUASAAN

PERSEMPADANAN ZON DI KAWASAN PENTADBIRAN MPSPK

BIL	ZON	KAWASAN
1	UTARA	Bandar Laguna Merbok – Semeling – Merbok – Tanjung Dawai - Sungai Lalang - Bedong – Gurun – Jeniang – Bukit Selambau
2	TENGAH	Kawasan Bandar Sungai Petani – Sidam
3	SELATAN	Kampung Baru – Pekan Baru – Bakar Arang – Padang Temusu – Tikam Batu – Kota Kuala Muda - Kawasan Bakar Arang – Sungai Pasir – Batu Lintang – Pantai Merdeka – Taman Kempas – Pinang Tunggal

KUTIPAN HASIL			
KOD VOT	JUMLAH	BAJET 2020	PERATUSAN
761010	510,985.00	1,000,000.00	51.05
NOTIS KOMPAUN		NOTIS PERINGATAN	
4804		3199	

ADUAN				
SELESAI	BELUM SELESAI	DIBATALKAN	JUMLAH	NOTIS AMARAN
662	300	4	961	271

OPERASI					
BERSEPADU	PENJAJA	TERSADAI	TUMPAS	BUNTING / KAIN RENTANG	AH LONG
8	4	4	7	24	5

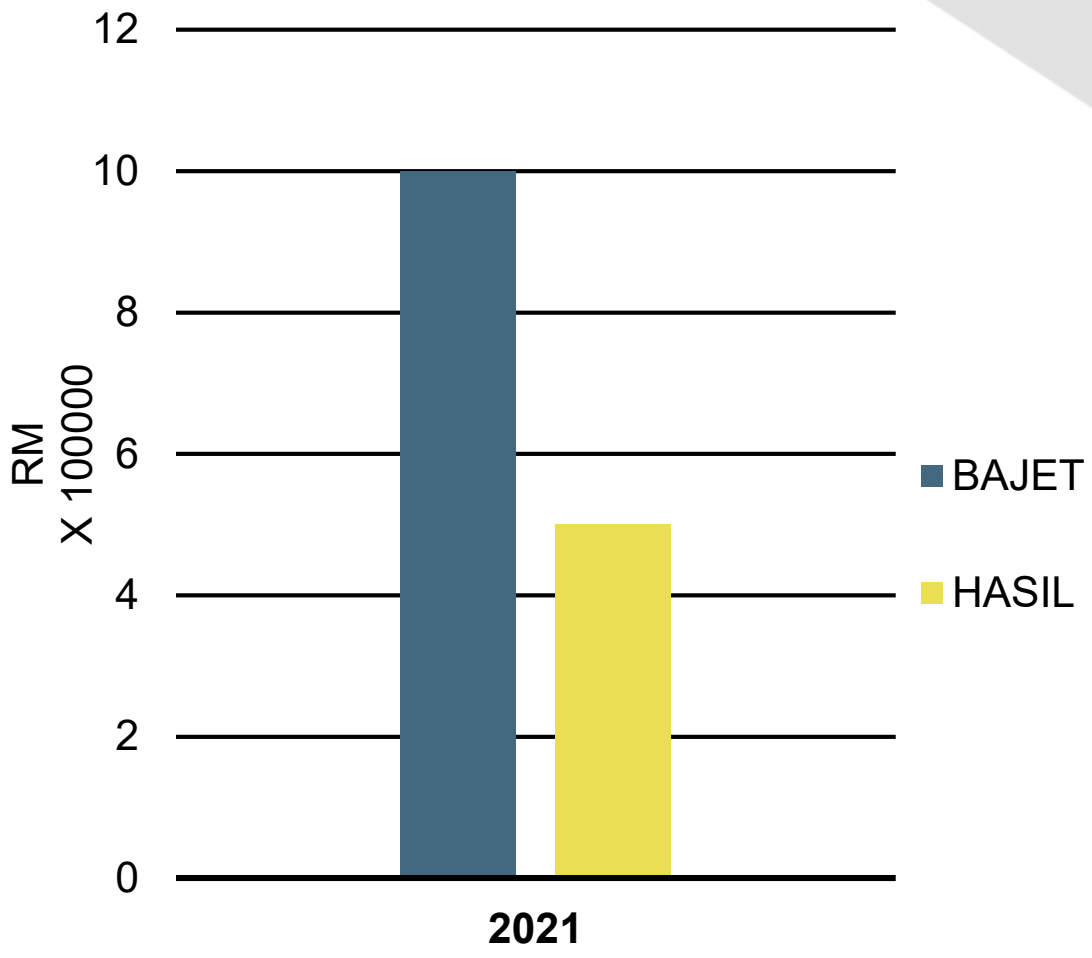
12
10
8
6
4
2
0
RM
X 100000
2021
BAJET
HASIL

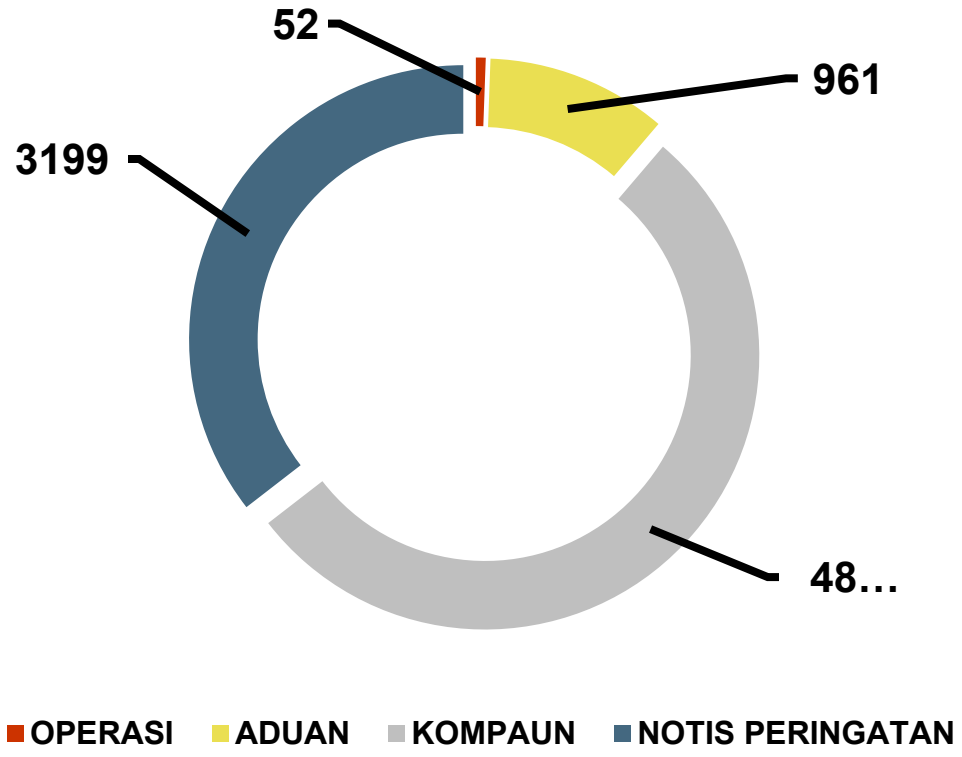
52
961
3199
48…
OPERASI
ADUAN
KOMPAUN
NOTIS PERINGATAN

BANCIAN

SEMELING

Proses bancian melibatkan 20 buah gerai di sekitar Pekan Semeling. Seramai 6 orang anggota Penguatkuasa telah terlibat dalam bancian yang dijalankan pada 28 Januari 2021.

TANJUNG DAWAI

Proses bancian melibatkan 21 buah gerai di sekitar Pekan Tanjung Dawai. Seramai 6 orang anggota Penguatkuasa telah terlibat dalam bancian yang dijalankan pada 18 November 2021.

OPERASI

Operasi Bersepadu Penguatkuasaan Akta Standard Minimum Perumahan, Penginapan dan Kemudahan Pekerja 1990 (Akta 446) (Pindaan 2019) Bersama Pelbagai Agensi-Agensi Kerajaan pada 28 Mac 2021. Operasi tersebut melibatkan kerjasama agensi Kerajaan seperti Jabatan Penguatkuasaan MPSPK (10 orang), Jabatan Bangunan MPSPK, Jabatan Tenaga Kerja, Polis Diraja Malaysia, Jabatan Imigresen, Pertubuhan Keselamatan Sosial (Perkeso), Pejabat Kesihatan Daerah Kuala Muda dan Jabatan Perhubungan Perusahaan Malaysia.

Operasi Bersepadu Sempena Bulan Ramadan Bersama Pejabat Agama Daerah Kuala Muda pada 20 April 2021. Operasi tersebut melibatkan Jabatan Penguatkuasaan MPSPK (9 orang), Pejabat Agama Islam Daerah Kuala Muda (12 orang), Jabatan Hal Ehwal Agama Islam Kedah (5 orang), Community Policing Kedah (5 orang) dan Skuad Badar (4 orang).

Operasi penguatkuasaan Akta Standard Minimum Perumahan, Penginapan Dan Kemudahan Pekerja Dan Prosedur Operasi Standard (SOP) Perintah Kawalan Pergerakan pada 11 Jun 2021 (Jumaat) melibatkan beberapa kawasan perindustrian dan kawasan penginapan pekerja di sekitar Sungai Petani. Operasi tersebut telah diketuai oleh YB Datuk Haji Awang bin Hashim, Timbalan Menteri Sumber Manusia dan melibatkan Jabatan Penguatkuasaan MPSPK, Jabatan Tenaga Kerja Semenanjung Malaysia (JKTSM) dan Polis Diraja Malaysia.

OPERASI

TARIKH	LOKASI OPERASI
5 JANUARI	JALAN GURUN – JENIANG
11 JANUARI	KAWASAN PERINDUSTRIAN BAKAR ARANG
	JALAN TAMAN PATANI JAYA
	JALAN BAKAR ARANG
	JALAN BANDAR LAGUNA MERBOK
	JALAN LEGENDA HEIGHTS
	JALAN TAMAN RIA
	JALAN KELAB CINTA SAYANG
12 JANUARI	TAMAN SEJATI INDAH
13 JANUARI	JALAN SEMELING
	JALAN LEMBAH BUJANG
	JALAN TUPAH
14 JANUARI	BANDAR LAGUNA MERBOK
18 JANUARI	JALAN PAYA NAHU
	JALAN PKNK
	JALAN TAMAN BANDAR BAHARU
20 JANUARI	JALAN BANDAR PUTERI JAYA
	JALAN BUKIT PUTERI
5 MAC	PANTAI MERDEKA
9 MAC	JALAN PR1MA RESIDENT
	JALAN BANDAR PUTERI JAYA
	JALAN BANDAR SRI ASTANA
10 MAC	JALAN TAMAN PEKAN BARU
	JALAN TAMAN MAS SURIA
	JALAN TAMAN SINAR INTAN
	JALAN TAMAN ARKED
	JALAN LEGENDA HEIGHTS / INDAH
	JALAN AMANJAYA
	JALAN KELAB CINTA SAYANG
15 MAC	JALAN BADLISHAH
	JALAN BANDAR LAGUNA MERBOK
	JALAN LENCONGAN BARAT
	JALAN PADANG TEMUSU
	JALAN KUALA KETIL
	JALAN LENCONGAN TIMUR
22 MAC	JALAN TAMAN PATANI JAYA
	KAWASAN PERUSAHAAN BAKAR ARANG
24 MAC	JALAN BANDAR CENDANA
	JALAN BANDAR SRI ASTANA
	JALAN BANDAR LAGUNA MERBOK
28 MAC	ZON CEMPAKA, BANDAR AMANJAYA
	KAWASAN PERUSAHAAN MEIL, SUNGAI PETANI
5 APRIL	JALAN TAMAN SEJATI INDAH
	JALAN TAMAN KEMPAS
7 APRIL	JALAN PENGKALAN
	JALAN TAMAN KEMPAS
20 APRIL	TAMAN RIA JAYA
	TUPAH
	TAMAN SUTERA
	STESYEN BAS SUNGAI PETANI
	TIKAM BATU

BULAN	LOKASI OPERASI
25 MEI	TAMAN SRI WANG
4 OGOS 30 OGOS	TAMAN LEMBAH BUJANG JALAN GURUN - JENIANG
13 SEPTEMBER 21 SEPTEMBER	TAMAN RIA MESRA 2, GURUN TAMAN RIA TAMAN RIA JAYA
31 OKTOBER	SIMPANG EMPAT PETRONAS FERTILIZER, GURUN
2 NOVEMBER 8 NOVEMBER 9 NOVEMBER 14 NOVEMBER 19 NOVEMBER 24 NOVEMBER	TAMAN KELISA RIA ZON CEMPAKA, BANDAR AMANJAYA TAMAN SRI PUTRA TAMAN SEJATI INDAH JALAN TAMAN PATANI JAYA KAWASAN PERUSAHAAN BAKAR ARANG JALAN PEKAN LAMA JALAN KUALA KETIL JALAN KELAB CINTA SAYANG
3 DISEMBER 4 DISEMBER 8 DISEMBER 9 DISEMBER 13 DISEMBER 14 DISEMBER 23 DISEMBER 24 DISEMBER 26 DISEMBER	JALAN PEGAWAI JALAN SUNGAI PASIR JALAN TAMAN NILAM SARI JALAN BANDAR LAGUNA MERBOK JALAN TAMAN PATANI JAYA KAWASAN PERUSAHAAN BAKAR ARANG JALAN PEGAWAI JALAN SUNGAI PASIR JALAN TAMAN NILAM SARI JALAN PEKAN BARU JALAN TAMAN INTAN JALAN TAMAN JUBLI PERAK JALAN TAMAN SEJATI INDAH JALAN LENCONGAN TIMUR JALAN BANDAR PERDANA JALAN BANDAR PUTERI JAYA JALAN BANDAR PERDANA JALAN BANDAR PUTERI JAYA JALAN TAMAN INTAN JALAN TAMAN ARKED JALAN KUALA KETIL TAMAN JUBLI PERAK HOTEL APPLE INN HOTEL AMANJAYA HOTEL 24 AKASIA PEKAN BARU LAGOON CHALET HOTEL ROCK WOOD HOTEL TIT

JABATAN PEMBANGUNAN MASYARAKAT

DEWAN PERDANA HEIGHT @ LOT 88

BIL	BULAN	JUMLAH PENYEWAAN (A)	JUMLAH PEMBATALAN (B)	JUMLAH PENYEWA A-B (C)
1	JANUARI	-	-	-
2	FEBRUARI	-	-	-
3	MAC	-	-	-
4	APRIL	-	-	-
5	MEI	1	1	-
6	JUN	2	1	1
7	JULAI	1	1	-
8	OGOS	-	-	-
9	SEPTEMBER	1	-	1
10	OKTOBER	-	-	-
11	NOVEMBER	-	-	-
12	DISEMBER	1	-	1
	JUMLAH	**6**	**3**	**3**

DEWAN JENIANG

BIL	BULAN	JUMLAH PENYEWAAN (A)	JUMLAH PEMBATALAN (B)	JUMLAH PENYEWA A-B (C)
1	JANUARI	-	-	-
2	FEBRUARI	-	-	-
3	MAC	-	-	-
4	APRIL	-	-	-
5	MEI	-	-	-
6	JUN	-	-	-
7	JULAI	-	-	-
8	OGOS	-	-	-
9	SEPTEMBER	-	-	-
10	OKTOBER	-	-	-
11	NOVEMBER	-	-	-
12	DISEMBER	-	-	-
	JUMLAH	**-**	**-**	**-**

DEWAN BANDAR LAGUNA MERBOK

BIL	BULAN	JUMLAH PENYEWAAN (A)	JUMLAH PEMBATALAN (B)	JUMLAH PENYEWA A-B (C)
1	JANUARI	4	3	1
2	FEBRUARI	3	2	1
3	MAC	3	2	1
4	APRIL	-	-	-
5	MEI	2	-	2
6	JUN	1	-	1
7	JULAI	2	-	2
8	OGOS	-	-	-
9	SEPTEMBER	1	-	1
10	OKTOBER	-	-	-
11	NOVEMBER	-	-	-
12	DISEMBER	5	-	5
	JUMLAH	**21**	**7**	**14**

DEWAN TIKAM BATU

BIL	BULAN	JUMLAH PENYEWAAN (A)	JUMLAH PEMBATALAN (B)	JUMLAH PENYEWA A-B (C)
1	JANUARI	6	-	6
2	FEBRUARI	7	4	3
3	MAC	5	4	1
4	APRIL	-	-	-
5	MEI	-	-	-
6	JUN	-	-	-
7	JULAI	-	-	-
8	OGOS	-	-	-
9	SEPTEMBER	-	-	-
10	OKTOBER	-	-	-
11	NOVEMBER	-	-	-
12	DISEMBER	2	-	2
	JUMLAH	**20**	**8**	**12**

DEWAN GURUN JAYA

BIL	BULAN	JUMLAH PENYEWAAN (A)	JUMLAH PEMBATALAN (B)	JUMLAH PENYEWA A-B (C)
1	JANUARI	-	-	-
2	FEBRUARI	-	-	-
3	MAC	-	-	-
4	APRIL	-	-	-
5	MEI	-	-	-
6	JUN	-	-	-
7	JULAI	1	-	1
8	OGOS	1	-	1
9	SEPTEMBER	1	-	1
10	OKTOBER	1	-	1
11	NOVEMBER	-	-	-
12	DISEMBER	-	-	-
	JUMLAH	**4**	**-**	**4**

DEWAN KENANGAN

BIL	BULAN	JUMLAH PENYEWAAN (A)	JUMLAH PEMBATALAN (B)	JUMLAH PENYEWA A-B (C)
1	JANUARI	6	1	5
2	FEBRUARI	4	-	4
3	MAC	4	2	2
4	APRIL	2	-	2
5	MEI	2	1	1
6	JUN	3	2	1
7	JULAI	3	2	1
8	OGOS	1	-	1
9	SEPTEMBER	1	-	1
10	OKTOBER	1	-	1
11	NOVEMBER	1	-	1
12	DISEMBER	4	1	3
	JUMLAH	**32**	**9**	**23**

DEWAN AUDITORIUM

BIL	BULAN	JUMLAH PENYEWAAN (A)	JUMLAH PEMBATALAN (B)	JUMLAH PENYEWA A-B (C)
1	JANUARI	2	-	2
2	FEBRUARI	-	-	-
3	MAC	-	-	-
4	APRIL	4	-	4
5	MEI	-	-	-
6	JUN	1	-	1
7	JULAI	-	-	-
8	OGOS	-	-	-
9	SEPTEMBER	-	-	-
10	OKTOBER	1	-	1
11	NOVEMBER	2	-	2
12	DISEMBER	8	1	7
	JUMLAH	**18**	**1**	**17**

DEWAN BANKUET

BIL	BULAN	JUMLAH PENYEWAAN (A)	JUMLAH PEMBATALAN (B)	JUMLAH PENYEWA A-B (C)
1	JANUARI	5	1	4
2	FEBRUARI	3	-	3
3	MAC	12	-	12
4	APRIL	3	-	3
5	MEI	3	-	3
6	JUN	-	-	-
7	JULAI	-	-	-
8	OGOS	-	-	-
9	SEPTEMBER	-	-	-
10	OKTOBER	2	-	2
11	NOVEMBER	2	1	1
12	DISEMBER	4	-	4
	JUMLAH	**34**	**2**	**32**

PENYATA PEROLEHAN JABATAN PEMBANGUNAN MASYARAKAT

	SUKU-1 (RM 25,200.00)			SUKU-2 (RM 39,000.00)			SUKU-3 (RM 609,505.00)			SUKU-4 (RM 288,260.00)			JUMLAH
KOD KETERANGAN	**JAN**	**FEB**	**MAC**		**MEI**		**JUL**	**OGOS**	**SEPT**	**OKT**	**NOV**	**DIS**	**KUTIPAN (RM)**
742010 – HASIL SEWA KEMUDAHAN DEWAN IBU PEJABAT MPSPK	-	-	12,900.00	-	39,000.00	-	198,250.00	100,750.00	104,949.00	97,500.00	13,000.00	16,790.00	**583,139.00**
742993 – SEWA DEWAN BANDAR LAGUNA MERBOK	2,000.00	2,000.00	2,000.00	-	-	-	-	-	-	-	-	3,550.00	**9,550.00**
742997 – SEWA DEWAN JENIANG / BUKIT SELAMBAU	-	-	500.00	-	-	-	-	-	-	-	-	640.00	**1,140.00**
742998 – SEWA DEWAN TIKAM BATU / KOTA KUALA MUDA / PANTAI MERDEKA	1,800.00	2,000.00	2,000.00	-	-	-	-	97,552.00	108,004.00	104,520.00	52,260.00	-	**368,136.00**
JUMLAH KESELURUHAN	**3,800.00**	**4,000.00**	**17,400.00**	**-**	**39,000.00**	**-**	**198,250.00**	**198,302.00**	**212,953.00**	**202,020.00**	**65,260.00**	**20,980.00**	**961,965.00**

PROGRAM PEMBASMIAN KEMISKINAN BANDAR (PPKB)
BANTUAN BAIKPULIH RUMAH TAHUN 2021

BIL	PERKARA	JUMLAH PROJEK
1	Taman Sri Putra	4
2	Taman Intan	3
3	Taman Ria Jaya	2
4	Kampung Matang Gedung	1
5	Taman Sri Tanjung	3
6	Bandar Amanjaya	1
7	Kampung Baru, Bakar Arang	1
8	Taman Delima	2
9	Taman Cahaya Baiduri	4
10	Taman Permai	6
11	Taman Bakar Arang	6
12	Taman Kempas	2
13	Taman Permata Semarak	1
14	Bandar Perdana	1
15	Taman Lembah Bujang	1
16	Taman Bandar Baru	2
17	Kampung Teluk	2
18	Taman Nilam	10
19	Taman Sungai Lalang	1
20	Darulaman Perdana	1
21	Bandar Puteri Jaya	2
22	Kampung Penghulu Him	6
23	Taman Seri Jerai	1
24	Taman Bandar Baru, Sungai Petani	1
25	Kampung Bakar Bata	1
26	Taman Ria	2
27	Kampung Nelayan, Tanjung Dawai	1
28	Kampung Haji Ngah	1
29	Taman Bunga Raya	1

BIL	PERKARA	JUMLAH PROJEK
30	Kampung Bakar Kapor	11
31	Kampung Masjid, Sungai Layar	1
32	Kampung Guar Nenas	1
33	Kampung Siam	3
34	Kampung Sungai Pial, Tanjung Dawai	1
35	Kampung Balau, Merbok	1
36	Kampung Lubuk Saga	1
37	Kampung Huma, Tanjung Dawai	1
38	Taman Sri Bayu	1
39	Taman Pinang Tunggal	1
40	Taman Kelisa Ria	1
41	Kampung Baru, Sungai Pasir	1
42	Kampung Baru, Semeling	1
43	Kampung Kepala Tanjung, Tanjung Dawai.	2
44	Kampung Bagan Belat, Tanjung Dawai	1
45	Kampung Berapit, Tikam batu	1
46	Taman Kristal	1
47	Kampung Sungai Layar Hujung	1
48	Taman Desa Meranti	1
49	Pekan Tikam Batu	1
50	Taman Emas Suria	1
51	Jalan Kuala Ketil	1
52	Kampung Teroi, Sungai Layar	1
53	Perumahan Awam Sungai Lalang	1
54	Pekan Semeling	1
	JUMLAH	**103**

PENCAPAIAN JETI SEMELING
(JUMLAH PENGUNJUNG DALAM NEGARA)

NEGERI	BULAN						JUMLAH
	MAC	APR	SEPT	OKT	NOV	DIS	
KEDAH	272	234	5	509	647	531	2198
PERLIS	-	-	-	-	3	3	6
PULAU PINANG	3	3	-	55	71	70	202
PERAK	2	-	-	20	24	58	104
SELANGOR / KUALA LUMPUR	1	-	-	18	45	39	103
NEGERI SEMBILAN	-	-	-	1	8	3	12
MELAKA	-	-	-	-	1	1	2
JOHOR	-	-	-	-	8	22	30
PAHANG	-	-	-	-	-	-	-
TERENGGANU	-	-	-	-	-	9	9
KELANTAN	-	-	-	-	5	8	13
SARAWAK	-	-	-	-	-	-	-
SABAH	-	-	-	-	-	-	-
JUMLAH	**278**	**237**	**5**	**603**	**812**	**744**	**2679**

BAHAGIAN PERHUBUNGAN AWAM DAN KORPORAT

JUMLAH ADUAN MENGIKUT SALURAN BAGI TAHUN 2021		
BIL	SALURAN	JUMLAH
1	E-aduan	2260
2	Telefon	1747
3	Lisan	525
4	Whatsapp	884
5	Borang	8
6	E-mel	13
7	Facebook	77
8	Mobile	4
9	Faks/Surat	14
10	Lain-lain	3
11	SUK	0
	JUMLAH	**5535**

JUMLAH PENERIMAAN SEGALA MASALAH ADUAN	
Aduan Awam	5446
Cadangan	24
Pertanyaan	65
JUMLAH	**5535**

JUMLAH ADUAN BULANAN	
BULAN	JUMLAH
JANUARI	381
FEBRUARI	547
MAC	494
APRIL	517
MEI	499
JUN	241
JULAI	267
OGOS	297
SEPTEMBER	374
OKTOBER	690
NOVEMBER	636
DISEMBER	503
JUMLAH	**5446**

JUMLAH SURAT KHABAR DIBELI	
BULAN	JUMLAH
JANUARI	273
FEBRUARI	260
MAC	286
APRIL	247
MEI	241
JUN	273
JULAI	78
OGOS	286
SEPTEMBER	273
OKTOBER	260
NOVEMBER	273
DISEMBER	247
JUMLAH	**2997**

SENARAI MESYUARAT, BENGKEL DAN KURSUS ADUAN SEPANJANG TAHUN 2021

BIL	TARIKH & MASA	TEMPAT	PERKARA
1	9 Feb 2021 9.00 pagi	Bilik Gerakan, Aras 5, MPSPK	Mesyuarat J/k Task Force Pengurusan Aduan Kali 1/2021
2	15 Apr 2021 9.00 pagi	Bilik Gerakan, Aras 5, MPSPK	Mesyuarat J/k Task Force Pengurusan Aduan Kali 2/2021
3	24 Mei 2021 2.00 petang	Bilik mesyuarat 2, Aras 5, MPSPK	Mesyuarat J/k Task Force Pengurusan Aduan Kali 3/2021
4	28 Jun 2021 3.00 petang	Bilik Gerakan, Aras 5, MPSPK	Mesyuarat J/k Task Force Pengurusan Aduan Kali ke 4/2021
5.	9 Ogos 2021 12.00 tengah hari	Bilik Gerakan, Aras 5, MPSPK	Mesyuarat J/k Task Force Pengurusan Aduan Kali ke 5/2021
6	12 Sept 2021 11.00 pagi	Bilik Gerakan, Aras 5, MPSPK	Mesyuarat J/k Task Force Pengurusan Aduan Kali ke 6/2021
7	11 Okt 2021 9.00 pagi	Bilik Gerakan, Aras 5, MPSPK	Mesyuarat J/k Task Force Pengurusan Aduan Kali ke 7/2021
8	17 Nov 2021 9.00 pagi	Bilik Gerakan, Aras 5, MPSPK	Mesyuarat J/k Task Force Pengurusan Aduan Kali ke 8/2021
9	19 Dis 2021 3.30 petang	Bilik Gerakan, Aras 5, MPSPK	Mesyuarat J/k Task Force Pengurusan Aduan Kali ke 9/2021

JUMLAH PENERIMAAN ADUAN MENGIKUT JABATAN DAN BAHAGIAN

BIL	JABATAN	PENERIMAAN
1	Jabatan Landskap dan Rekreasi	1220
2	Jabatan Kesihatan Persekitaran	1856
3	Jabatan Kejuruteraan	1394
4	Jabatan Bangunan	406
5	Jabatan Penguatkuasaan	1028
6	Jabatan Perancang Bandar	241
7	Bahagian Perhubungan Awam dan Korporat	166
8	Jabatan Kewangan	100
9	Jabatan Penilaian dan Pengurusan Harta	25
10	Jabatan Khidmat Pengurusan	5

JUMLAH PENERIMAAN ADUAN MENGIKUT KATEGORI

BIL	KATEGORI	JUMLAH ADUAN
1	**ALAM SEKITAR**	
	PENCEMARAN HABUK / DEBU	98
	KACAU GANGGU BUNYI	23
2	**BANGUNAN**	
	BANGUNAN / PREMIS HARAM	127
	PENGUBAHSUAIAN / SAMBUNGAN	122
	PENYALAHGUNAAN BANGUNAN / PREMIS	80
	PEMBANGUNAN PROJEK	41
3	**BENCANA ALAM**	
	BANJIR	40
	TANAH RUNTUH	7
	RIBUT / HUJAN LEBAT	3
4	**BENGKEL**	
	BENGKEL HARAM	50
	OPERASI TANPA LESEN	1
5	**CUKAI PINTU**	
	BIL CUKAI	38
	PENGURANGAN CUKAI PINTU	9
	PERTINDIHAN NOMBOR AKAUN	3
6	**DISIPLIN**	
	KELAKUAN TIDAK SOPAN	4
	KETIADAAN PEGAWAI BERTUGAS	2
7	**ESTABLISYMEN MAKANAN**	
	GERAI KOTOR	5
8	**HALANGAN**	
	PERLETAKKAN KENDERAAN	340
	MEMBINA / MENDIRIKAN BINAAN	132
	SISA BINAAN	117
	MELETAKKAN BARANG PERNIAGAAN	39
	KENDERAAN BURUK	32
	MENDIRIKAN KHEMAH	24
	KAKI LIMA	14
	PEMBUANGAN SISA BINAAN	2
9	**HIBURAN**	
	KARAOKE	1
10	**IKLAN**	
	IKLAN DIGANTUNG DI TEMPAT YANG TIDAK SESUAI	6
	IKLAN HARAM	1
11	**JALAN**	
	JALAN ROSAK	347
	BONGGOL JALAN	90
	PENUTUP LUBANG JALAN	23
	PENUNJUK KESELAMATAN	17
	KESESAKAN JALAN	7
	JEJANTAS	1

BIL	KATEGORI	JUMLAH ADUAN
12	**KEMUDAHAN AWAM** PADANG PERMAINAN PADANG BOLA	 **22** **2**
13	**KENDERAAN BERAT MELEBIHI TAN** LORI PARKIR DALAM TAMAN PERUMAHAN KENDERAAN BERAT MELALUI KAWASAN TAMAN PERUMAHAN	 31 11 6
14	**KILANG** TAPAK KILANG AKTIVITI HARAM TIADA LESEN	 11 6 4
15	**LAIN-LAIN** LAIN-LAIN PELBAGAI	 249 41
16	**LAMPU JALAN** LAMPU JALAN TIDAK BERFUNGSI MASALAH TIANG LAMPU PERMOHONAN LAMPU JALAN	 306 24 9
17	**LANSKAP** PENEBANGAN POKOK PEMANGKASAN POKOK POKOK TUMBANG PENGAMBILAN REBA PADANG PERMAINAN RUMPUT PADANG PANJANG POKOK DITANAM TIDAK SISTEMATIK LANSKAP PERALATAN PERMAINAN ROSAK PEMOTONGAN RUMPUT DI PEMBAHAGI JALAN PENEBANGAN HARAM PERMOHONAN PENAMBAHAN POKOK TEDUHAN PENAMBAHAN DAN PEMBAIKAN ALAT PERMAINAN KERUSI BATU KEBERSIHAN TAMAN JUBLI PERAK	 759 226 90 31 28 9 9 8 7 5 4 3 2 2 1
18	**LETAK KERETA** TEMPAT LETAK KERETA BERNIAGA DI PETAK PARKING TIKET / MESIN LETAK KERETA	 47 31 7
19	**LONGKANG** KEROSAKAN LONGKANG LONGKANG TERSUMBAT TIADA PENUTUP LONGKANG LONGKANG TIDAK SEMPURNA SALURAN LONGKANG TIDAK SISTEMATIK LONGKANG TANAH	 328 156 30 16 13 1

BIL	KATEGORI	JUMLAH ADUAN
20	**PAPAN TANDA**	
	PAPAN TANDA PERUMAHAN	30
	PAPAN TANDA IKLAN	8
	PAPAN TANDA LALU LINTAS	6
	HALANGAN PANDANGAN	1
21	**PENCEROBOHAN**	
	PENCEROBOHAN KAWASAN LAPANG	50
	PENCEROBOHAN TANAH MAJLIS	21
	KERJA TANAH	12
22	**PENJAJA**	
	GERAI HARAM	77
	MENJAJA DI KAWASAN LARANGAN	36
	MENJAJA DI KAKI LIMA	29
	TIDAK MENJAGA KEBERSIHAN	11
	MELANGGAR SYARAT-SYARAT PERLESENAN	8
	MENINGGALKAN PERALATAN PERNIAGAAN	6
	DISIPLIN PEKERJA	5
	LESEN / PERMIT	2
23	**PENYELENGGARAAN HARTA**	
	GERAI MAJLIS	13
	BANGUNAN MAJLIS	13
	TANDAS AWAM	4
	PEMBERSIHAN TANDAS MAJLIS	2
24	**PERKHIDMATAN PERBANDARAN**	
	SEMAK SAMUN DALAM KAWASAN RUMAH	93
	SEMAK SAMUN LUAR KAWASAN RUMAH	63
	PEMOTONGAN RUMPUT	33
	PEMBERSIHAN LONGKANG	24
	KOLAM TAKUNGAN	10
	PENYELENGGARAAN KOLAM	2
	BINATANG MATI (BANGKAI)	2
25	**PERLESENAN**	
	PERNIAGAAN TANPA LESEN	11
	PERTANYAAN LESEN	5
26	**SALAH GUNA RUMAH KEDIAMAN**	
	MENJALANKAN AKTIVITI PERNIAGAAN	141
	ASRAMA PEKERJA YANG MENYEBABKAN BISING	42
	DIJADIKAN TEMPAT UPACARA SEMBAHYANG	12
27	**SAMPAH**	
	SAMPAH TIDAK DIKUTIP	158
	PEMBUANGAN SAMPAH SECARA HARAM	153
	PENEMPATAN TONG SAMPAH TIDAK SESUAI	19
	PERMOHONAN UBAH KEDUDUKAN TONG SAMPAH	13
	JADUAL SAMPAH TIDAK KONSISTEN	10
	TIADA TONG SAMPAH	9
	SAMPAH RO-RO	6
	TAMBAHAN TONG SAMPAH	5
	TONG SAMPAH ROSAK	5
	TONG SAMPAH	4

BIL	KATEGORI	JUMLAH ADUAN
28	**SETINGGAN** SETINGGAN	 1
29	**TRED/PERNIAGAAN/PERINDUSTRIAN** TIDAK PAMER LESEN PREMIS	 1
30	**VANDALISMA** MEROSAKKAN HARTA AWAM PAKU, TEBANG POKOK MAJLIS MELUKIS,MENGECAT,MEROSAKKAN HARTA MAJLIS	 4 2 1
31	**VEKTOR** PEMBIAKAN NYAMUK SARANG TEBUAN LALAT TIKUS	 13 3 2 2
32	**VETERINAR** ANJING AYAM / ITIK KUCING KAMBING / LEMBU	 675 86 67 52

KURSUS APLIKASI PENGGUNAAN SISTEM E-ADUAN

Kursus Aplikasi E-Aduan kepada Ahli Majlis MPSPK telah berlangsung pada 17 Februari 2021 (Rabu) bertempat di Bilik Gerakan, Aras 5 MPSPK.

BAHAGIAN UNDANG-UNDANG

STATISTIK DAN PERATUSAN KES PENDAKWAAN 2021
Seksyen Pendakwaan Dan Lembaga Rayuan
Bahagian Undang-Undang, Majlis Perbandaran Sungai Petani

STATUS KES / KESALAHAN	DALAM SEBUTAN MAHKAMAH	MENJELASKAN KOMPAUN	SELESAI DI MAHKAMAH / DNA	DNAA	JUMLAH
PERINTAH 6(1) PERINTAH LALULINTAS JALAN (LETAK KERETA BERKUPON) MPSP 2007	0	2	0	4	6
JUMLAH	**0**	**2**	**0**	**4**	**6**

Pecahan Peratusan Status Kes Pendakwaan

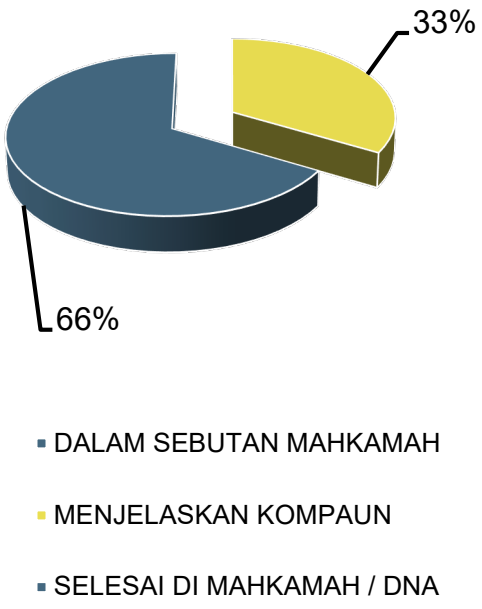

Pecahan Peratusan Status Kes Pendakwaan

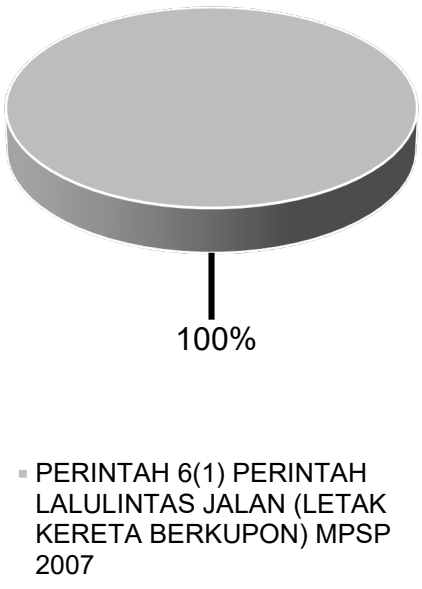

STATUS TERKINI GUBALAN UNDANG-UNDANG KECIL (UUK) / KAEDAH / PERINTAH PIHAK BERKUASA TEMPATAN NEGERI KEDAH DARUL AMAN

BIL	UUK / KAEDAH / PERINTAH	STATUS
1	UUK BANGUNAN SERAGAM (PINDAAN)	Dalam semakan SUK KT
2	UUK PELESENAN ESTABLISYMEN MAKANAN (PBT NEGERI KEDAH)	Tindakan MPKP
3	UUK PELESENAN PREMIS PENJAJA DAN GERAI (PBT NEGERI KEDAH)	Tindakan MDY
4	UUK PASAR (PBT NEGERI KEDAH)	Dalam semakan SUK KT
5	UUK PELESENAN TRED, PERNIAGAAN & PERINDUSTRIAN (PBT NEGERI KEDAH)	Dalam semakan SUK KT
6	UUK MENGKOMPAUN KESALAHAN (AKTA 171)	Akan diseragamkan semula. ** MP Langkawi –Urusetia-
7	UUK MENGKOMPAUN KESALAHAN (AKTA 133)	
8	UUK TAMAN (PBT NEGERI KEDAH)	Dalam semakan SUK KT
9	UUK KREMATORIUM (PBT NEGERI KEDAH)	Dalam semakan SUK KT
10	UUK BANGUNAN (BAYARAN-BAYARAN) (PBT NEGERI KEDAH)	Dalam semakan SUK KT
11	UUK PUSAT KECANTIKAN & PENJAGAAN KESIHATAN (PBT NEGERI KEDAH)	Dalam semakan SUK KT
12	UUK PASAR BORONG (PBT NEGERI KEDAH)	Dalam semakan SUK KT
13	KAEDAH-KAEDAH PEGAWAI (KELAKUAN & TATATERTIB) PBT NEGERI KEDAH	Dalam semakan Pejabat LA
14	UUK RUMAH SEMBELIHAN (PBT NEGERI KEDAH)	Dalam semakan SUK KT
15	UUK FI (PBT NEGERI KEDAH) 2019	Dalam semakan Pejabat LA
16	UUK PELESENAN ANJING DAN RUMAH PEMBIAKAN ANJING (PBT NEGERI KEDAH)	Akan dibincangkan dalam Bengkel JKUU PBT Negeri Kedah pada 25 Januari, 2022
17	UUK KOLAM RENANG (PBT NEGERI KEDAH)	Dalam semakan Pejabat LA
18	UUK SKI JET & SKUTER AIR (PBT NEGERI KEDAH)	Dalam semakan Pejabat LA
19	PERINTAH PENGANGKUTAN JALAN (TEMPAT LETAK KERETA)	Dalam tindakan SUK KT / MPSPK / LA

BAHAGIAN AUDIT DALAM

MESYUARAT JAWATANKUASA AUDIT 2021

BIL	MESYUARAT	TARIKH
1	01 / 2021	30 MAC 2021
2	02 / 2021	11 OGOS 2021
3	03 / 2021	
4	04 / 2021	9 NOVEMBER 2021

SENARAI PENGAUDITAN TAHUN 2021

BIL	TAJUK
1	LAPORAN LEMBAGA PEMERIKSA 2021
2	SEMAKAN DAN PENGESAHAN BIL ELEKTRIK LAMPU JALAN DAN ISYARAT BAGI SESI JULAI – DISEMBER 2020 DAN JANUARI – JUN 2021
3	PENGAUDITAN PENGURUSAN PERMOHONAN YANG DIPROSES OLEH JABATAN BANGUNAN
4	PENGAUDITAN PENGURUSAN KAWALAN PERBELANJAAN TUNTUTAN ELAUN BERKAITAN BERKAITAN TUGAS RASMI
5	PENYELARASAN PAPAN IKLAN BILLBOARD DALAM DAERAH KUALA MUDA
6	PEMERIKSAAN MENGEJUT DI KAUNTER HASIL
7	LAPORAN PEMANTAUAN PRE-AUDIT TEKNIKAL (PPAT) KENDIRI KESIHATAN PERSEKITARAN DI PIHAK BERKUASA TEMPATAN (MPSPK)
8	TEGURAN AUDIT KESELAMATAN OLEH KESELAMATAN DAN KESIHATAN PEKERJAAN (KKP)
9	PROGRAM INTEGRITI - PEMANGKIN INTEGRITI "RULES of LAW"

BAHAGIAN PUSAT SETEMPAT (OSC)

JUMLAH BILANGAN PERMOHONAN PELAN YANG DITERIMA
(1 JANUARI - 31 DISEMBER 2021)

PERKARA	JUMLAH
KEBENARAN MERANCANG	159
INFRA	76
BANGUNAN	128
LANSKAP	23
UBAHSUAI	188
PERMIT	27
TAMAN / JALAN / BANGUNAN	18
AM	267

JUMLAH BILANGAN PERMOHONAN PELAN YANG DILULUSKAN
(1 JANUARI - 31 DISEMBER 2021)

PERKARA	JUMLAH
LULUS	297
TOLAK	25
PROSES	437
LULUS DENGAN PINDAAN PELAN	126
DITARIK BALIK	1

PENCAPAIAN / AKTIVITI BAHAGIAN OSC TAHUN 2021

PENCAPAIAN/AKTIVITI	TARIKH
MESYUARAT JAWATANKUASA OSC DI BAYVIEW HOTEL, LANGKAWI, KEDAH.	29 NOVEMBER 2021
PERMIT PEMBINAAN EXPRESS (EXPRESS CONSTRUCTION PERMITS) DI MPSPK.	08 DISEMBER 2021

BAHAGIAN PEJABAT YANG DIPERTUA

TEMPAHAN BILIK MESYUARAT

BULAN	JUMLAH TEMPAHAN
JANUARI	**28**
FEBUARI	**28**
MAC	**35**
APRIL	**32**
MEI	**12**
JUN	**18**
JULAI	**19**
OGOS	**14**
SEPTEMBER	**24**
OKTOBER	**42**
NOVEMBER	**27**
DISEMBER	**26**

PERINCIAN TEMPAHAN MENGIKUT BILIK MESYUARAT

BILIK MESYUARAT	JUMLAH TEMPAHAN
BILIK GERAKAN	174
BILIK MESYUARAT 2	106
BILIK MESYUARAT 3	25

PENYELARASAN MESYUARAT

BIL	MESYUARAT	TARIKH MESYUARAT
1	MESYUARAT JAWATANKUASA TETAP KEWANGAN DAN HASIL	19 JANUARI 2021 16 FEBRUARI 2021 22 MAC 2021 21 APRIL 2021 10 MEI 2021 22 JUN 2021 26 JULAI 2021 21 SEPTEMBER 2021 18 OKTOBER 2021 22 NOVEMBER 2021
2	MESYUARAT JAWATANKUASA TETAP OSC	14 JANUARI 2021 20 JANUARI 2021 26 JANUARI 2021 15 FEBRUARI 2021 24 FEBRUARI 2021 16 MAC 2021 30 MAC 2021 28 APRIL 2021 24 MEI 2021 28 JULAI 2021 16 OGOS 2021 17 OKTOBER 2021 25 NOVEMBER 2021 27 DISEMBER 2021
3	MESYUARAT JAWATANKUASA TETAP PELESENAN	20 JANUARI 2021 22 FEBRUARI 2021 29 MAC 2021 22 APRIL 2021 21 JUN 2021 20 SEPTEMBER 2021 20 OKTOBER 2021 28 NOVEMBER 2021
4	MESYUARAT JAWATANKUASA TETAP INFRASTRUKTUR, KEMUDAHAN AWAM DAN SOSIAL	21 JANUARI 2021 18 FEBRUARI 2021 23 MAC 2021 22 APRIL 2021 11 MEI 2021 26 JUN 2021 27 JULAI 2021 20 SEPTEMBER 2021 20 OKTOBER 2021 23 NOVEMBER 2021 19 DISEMBER 2021

5	MESYUARAT JAWATANKUASA TETAP PERANCANGAN DAN PEMBANGUNAN	19 JANUARI 2021 16 FEBRUARI 2021 29 MAC 2021 25 APRIL 2021 10 MEI 2021 21 JUN 2021 26 JULAI 2021 21 SEPTEMBER 2021 18 OKTOBER 2021 22 NOVEMBER 2021
6	MESYUARAT JAWATANKUASA PENGURUSAN ASET ALIH KERAJAAN (JKPAK)	23 FEBRUARI 2021 11 OGOS 2021 9 NOVEMBER 2021
7	MESYUARAT JAWATANKUASA TETAP PERJAWATAN	17 MAC 2021
8	MESYUARAT MAJLIS PENUH	26 JANUARI 2021 24 FEBRUARI 2021 31 MAC 2021 28 APRIL 2021 26 OKTOBER 2021 29 NOVEMBER 2021
9	MESYUARAT JAWATANKUASA PENGURUSAN KEWANGAN DAN AKAUN	23 FEBRUARI 2021

PENYELARAS PROGRAM AHLI MAJLIS

BIL	MESYUARAT	PROGRAM
1	AHLI MAJLIS ZON 1 HJ ROSLI BIN HJ MAT REJAB, KMN.,AMN.,AMK.,PJM.,PPA.,PSSB.	1. PROGRAM MESRA BERSAMA PENDUDUK TAMAN-TAMAN. 2. PROGRAM RAMAH MESRA BERSAMA TUAN YDP MPSPK. 3. BANTUAN BAKUL MAKANAN AHLI MAJLIS MASA TEMPOH PKP 3.0 BAGI FASA 1 DAN FASA.
2	AHLI MAJLIS ZON 2 ROSHIDI BIN SAIDIN	1. PROGRAM KEJOHANAN BADMINTON TERBUKA BELIA ZON 2. 2. PROGRAM KEJOHANAN BOWLING ZON 2. 3. PROGRAM-PROGRAM MAHABBAH SEPAK RAGA TUJU ZON 2.
3	AHLI MAJLIS ZON 3 SALMAH BINTI SALLEH	1. KESEDARAN GAYA HIDUP SIHAT. 2. PROGRAM MAJLIS BERBUKA PUASA DAN EDARAN BUBUR LAMBUK. 3. PROGRAM GOTONG ROYONG / SUKANEKA. 4. PROGRAM KESEDARAN GAYA HIDUP SIHAT. 5. PROGRAM KEM ANAK SOLEH. 6. PROGRAM BANTUAN BAKUL MAKANAN AHLI MAJLIS MASA TEMPOH PKP 3.0 BAGI FASA 1 DAN FASA 2. 7. PROGRAM KEM ANAK SOLEH. 8. PROGRAM KURSUS KEMAHIRAN PEMANTAPAN SAHSIAH.
4	AHLI MAJLIS ZON 4 DATO' CHENG SOO CHYE. DIPM.,DSAP.	TIADA PROGRAM
5	AHLI MAJLIS ZON 5 HJ RAZALI BIN OTHMAN, BKM.,PCK.	1. PROGRAM KEMBALI KE SEKOLAH TAHUN 2022 (GUNTING RAMBUT PERCUMA).
6	AHLI MAJLIS ZON 6 JULIANA BINTI ABDUL GHANI	1. PROGRAM COVID-19 : KESAN DAN PEMULIHANNYA. 2. PROGRAM BANTUAN BAKUL MAKANAN AHLI MAJLIS MASA TEMPOH PKP 3.0 BAGI FASA 1 DAN FASA 2.
7	AHLI MAJLIS ZON 7 TAMIL SELVEN A/L MUNIANDY	1. PROGRAM PEMANTAPAN PERPADUAN KELUARGA MALAYSIA DAN JAMUAN MAKAN MALAM DEEPAVALI. 2. PROGRAM GOTONG ROYONG BAIK PULIH GELANGGANG DAN PERTANDINGAN SEPAK TAKRAW TERTUTUP BANDAR SERI ASTANA FASA B. 3. MAJLIS KHATAN JAMA'IE 2021. 4. PROGRAM BANTUAN BAKUL MAKANAN AHLI MAJLIS MASA TEMPOH PKP 3.0 BAGI FASA 1 DAN FASA 2.

8	AHLI MAJLIS ZON 8 AZHAM SHAH BIN AZLAN	1. SEMINAR KEUSAHAWANAN ANAK MUDA SUNGAI PETANI 2021 (SIRI 1).
9	AHLI MAJLIS ZON 9 MOHD FUAZ BIN MOHD YUSOF	1. PROGRAM SANTAI BADMINTON BERSAMA PENDUDUK. 2. PROGRAM GOTONG – ROYONG SERTA SUKANEKA BERSAMA PENDUDUK TAMAN KENARI. 3. PROGRAM GOTONG – ROYONG SERTA SUKANEKA BERSAMA PENDUDUK TAMAN MUTIARA.
10	AHLI MAJLIS ZON 10 DR. MOHD ALI BIN SULAIMAN	1. PROGRAM KURSUS KEPIMPINAN KOMUNITI. 2. PROGRAM BERKHATAN PERDANA ZON 10 & ZON 16. 3. SEMINAR MENANGANI GEJALA SOSIAL DALAM KALANGAN REMAJA PASCA PANDEMIK. 4. PROGRAM BANTUAN BAKUL MAKANAN AHLI MAJLIS MASA TEMPOH PKP 3.0 BAGI FASA 1 DAN FASA 2.
11	AHLI MAJLIS ZON 11 SHAQIRAH BINTI MUIN, BCM.,BKM.	1. KACAU BUBUR LAMBUK BERSAMA AHLI MAJLIS PERINGKAT ZON 11. 2. PROGRAM GOTONG ROYONG BERSAMA PENDUDUK KRT KAMPUNG BAKAR KAPOR. 3. PROGRAM BANTUAN BAKUL MAKANAN AHLI MAJLIS MASA TEMPOH PKP 3.0 BAGI FASA 1 DAN FASA 2.
11	AHLI MAJLIS ZON 11 SHAQIRAH BINTI MUIN, BCM.,BKM.	1. KACAU BUBUR LAMBUK BERSAMA AHLI MAJLIS PERINGKAT ZON 11. 2. PROGRAM GOTONG ROYONG BERSAMA PENDUDUK KRT KAMPUNG BAKAR KAPOR. 3. PROGRAM BANTUAN BAKUL MAKANAN AHLI MAJLIS MASA TEMPOH PKP 3.0 BAGI FASA 1 DAN FASA 2.
12	AHLI MAJLIS ZON 12 MOHD IZHAM BIN MOHD SHUKRI	1. GOTONG-ROYONG SEMPENA MENYAMBUT BULAN RAMADHAN. 2. PROGRAM SANTAI BADMINTON BERSAMA PENDUDUK ZON 12. 3. PROGRAM SUMBANGAN BAKUL MAKANAN SEMASA PROGRAM GOTONG ROYONG SEMPENA MENYAMBUT BULAN RAMADHAN. 4. PROGRAM BANTUAN BAKUL MAKANAN AHLI MAJLIS MASA TEMPOH PKP 3.0 BAGI FASA DAN FASA 2. 5. PROGRAM SEPAK RAGA TUJU ZON 12.
13	AHLI MAJLIS ZON 13 MOSTAFA BIN ABDUL HAMID, PJK.	1. PROGRAM BANTUAN BAKUL MAKANAN AHLI MAJLIS MASA TEMPOH PKP 3.0 BAGI FASA 1 DAN FASA 2. 2. KENDURI KARNIVAL SEPAK RAGA TUJU ZON 13 MPSPK. 3. PERTANDINGAN BADMINTON SANTAI ZON 13 MPSPK.

14	AHLI MAJLIS ZON 14 SAIFULAZLI BIN AHMAD	1. PROGRAM *'COMMUNITY EMPOWERMENT'.* 2. PROGRAM EDARAN BUBUR LAMBUK ZON UTARA. 3. PROGRAM GOTONG ROYONG KOMUNITI PEKAN TIKAM BATU. 4. PROGRAM MPSPK BERSAMA KOMUNITI ZON 14. 5. PROGRAM SEPAK RAGA TUJU TERTUTUP PERINGKAT DUN PANTAI MERDEKA. 6. PROGRAM BANTUAN BAKUL MAKANAN AHLI MAJLIS MASA TEMPOH PKP 3.0 BAGI FASA 1 DAN FASA 2.
15	AHLI MAJLIS ZON 15 HAPSOH BINTI AHMAD, PJK.,BKM.,AMN.,AMK.	1. PROGRAM BANTUAN BAKUL MAKANAN AHLI MAJLIS MASA TEMPOH PKP 3.0 BAGI FASA 1 DAN FASA 2. 2. PROGRAM HIMPUNAN MESRA & MAJLIS BERKHATAN AHLI MAJLIS ZON 15. 3. PROGRAM KHIDMAT MASYARAKAT & KHIDMAT GUNTING RAMBUT.
16	AHLI MAJLIS ZON 16 AHMAD FAUZI BIN RAMLI	1. PROGRAM BERKHATAN PERDANA ZON 10 DAN ZON 16. 2. PROGRAM BANTUAN BAKUL MAKANAN AHLI MAJLIS MASA TEMPOH PKP 3.0 BAGI FASA 1 DAN FASA 2.
17	AHLI MAJLIS ZON 17 MOHD YUSOF BIN OMAR PJM.,PPS.,PPA.,PSSB.	1. MAJLIS BERBUKA PUASA DAN PEMBERIAN SUMBANGAN KEPADA GOLONGAN YANG MEMERLUKAN ANJURAN AHLI MAJLIS, AJK SURAU DAN MPSPK. 2. PROGRAM MENYEDIAKAN BUBUR LAMBUK ANJURAN BERSAMA AHLI MAJLIS GURUN DAN MPSPK. 3. PROGRAM GUNTING RAMBUT PERCUMA KEPADA PELAJAR SEMPENA KEMBALI KE SEKOLAH TAHUN 2021. 4. SUMBANGAN BAKUL MAKANAN SEMASA PROGRAM BERBUKA PUASA DAN PEMBERIAN SUMBANGAN.
18	AHLI MAJLIS ZON 18 MOHAMAD BIN ISMAIL, BKM.	1. PROGRAM BAGI PERTANDINGAN PING PONG BERSAMA PENDUDUK DI ZON 18. 2. PROGRAM SAMBUTAN MAULIDUR RASUL KOMUNITI ZON 18.

BAHAGIAN TEKNOLOGI MAKLUMAT

JUMLAH PENYELENGGARAAN KOMPUTER		
Penyelenggaraan oleh Juruteknik Komputer	-	110 Unit
Penyelenggaraan oleh Vendor	-	12 Unit

JUMLAH DAN SISTEM YANG DISELENGGARA

1. Sistem Bersepadu Pihak Berkuasa Tempatan (SBPBT)
2. Sistem eSewaan
3. Sistem eLesen
4. Sistem eAduan
5. Sistem Pengurusan Aset dan Stor
6. Sistem eDog
7. Sistem eKlinik
8. Sistem ePerjawatan
9. Sistem eKMT

PEMBANGUNAN SISTEM BAHARU

1. Pembangunan Sistem Tempahan Dewan
2. Sistem Elaun Mesyuarat Ahli Majlis
3. Sistem i-AMS (Audit – dalam pembangunan)
4. Pelaksanaan Sistem Pbt Pay (KPKT)

AKTIVITI DAN PENCAPAIAN

1. Khidmat sokongan kepada Jabatan-Jabatan MPSPK dalam sistem berkomputer, kaunter luar , bas bergerak, mesin kiosk (CDM).
2. Pelaksanaan Sistem e-Klinik
3. Pelaksanaan Sistem e-Perjawatan
4. Pelaksanaan Sistem Pengurusan Kontraktor
5. Pelaksanaan Sistem Kehadiran Mesyuarat QR Code
6. Pelaksanaan e-KMT
7. Pelaksanaan Laman Sesawang GISMPSPK2U
8. Pelaksanaan e-Penguatkuasaan
9. Pembangunan Sistem Inventori Lampu Jalan
10. Pembangunan Sistem Tempahan Dewan
11. Kutipan Hasil Melalui Mesin Kiosk (CDM)
12. Pelaksanaan sistem pbtpay (KPKT)
13. Sistem pelesenan menggunakan QR Code

AKTIVITI & PENCAPAIAN
1. Pengemaskinian laman web dan media sosial dari semasa ke semasa. 2. Merekod dan menyediakan video bagi program rasmi MPSPK. 3. Penyediaan dan pengurusan sebut harga alat tulis Komputer. 4. Pengurusan pembelian dan pembaikan perkakasan ICT. 5. Pemantauan Sistem e-Kompaun untuk Jabatan Penguatkuasaan dan Seksyen Letak Kereta. 6. Mewujudkan ID baru serta had capaian pengguna bagi kakitangan baru, bertukar jabatan / berhenti. 7. Mengemaskini email rasmi Majlis bagi pengguna yang tidak aktif (pencen, meninggal dan bertukar / berhenti). 8. Mengemaskini maklumat Internet MPSPK dan mencetak bil melalui Sistem TMBizs Online. 9. Mengemaskini maklumat Broadband MPSPK dan mencetak bil melalui Sistem Celcom Biz Portal. 10. Menyelenggara dan menaiktaraf CCTV di Ibu Pejabat, Bahagian Hasil, dan Drive Thru, Blok B dan Bengkel. 11. Penyediaan sistem untuk kegunaan kaunter dan bas bergerak bagi kutipan cukai pintu dan kompaun letak kereta. 12. Bantuan teknikal dan khidmat sokongan kepada jabatan dan bahagian di MPSPK dalam sistem berkomputer, perkakasan dan rangkaian.

BIL	ISU	TINDAKAN	TEMPOH
1	Sistem e-Sewaan	1. Create new user account. 2. Unlock user. 3. Maintenance sistem error. 4. Assist report. 5. Troubleshoot connection di cawangan. 6. Pentelenggaraan sistem e-sewaan di cawangan.	Januari hingga Disember
2	Sistem e-Lesen	1. Create new user account. 2. Unlock user. 3. Maintenance sistem error. 4. Assist report. 5. Troubleshoot connection ke server. 6. Maintenance sistem e-lesen di cawangan. 7. Memastikan connection ke server ibupejabat stabil. 8. Kemaskini akaun e-lesen dan e-sewaan di semua cawangan.	Januari hingga Disember
3	Sistem Taksiran	1. Kemaskini data taksiran di cawangan supaya sync dengan ibu pejabat. 2. Membantu pembantu tadbir cawangan yang menghadapi masalah menggunakan e-lesen dan e-Sewaan.	1. Januari hingga Disember. 2. Kemaskini data seminggu sekali di setiap cawangan
4	Sistem Kutipan	1. Checking sistem kutipan dan memastikan sistem berjalan dengan lancar.	1. Januari hingga Disember. 2. Kemaskini data seminggu sekali di setiap cawangan.
5	Database	1. Penyelenggaraan database meliputi operasi tambah table, drop, index dan extend untuk memastikan database dalam keadaan cemerlang dan sedia digunakan.	1. Januari hingga Disember. 2. Kemaskini data seminggu sekali di setiap cawangan.
6	Hardware	1. Penyelenggaraan hardware di setiap cawangan yang meliputi pc, screen, printer dan slip printer. Termasuk juga modem. Ini untuk memastikan peralatan yang digunakan dalam keadaan yang baik dan sempurna.	1. Januari hingga Disember 2. Update data seminggu sekali di setiap cawangan 3. Toner Printer ditukar setiap 3 bulan 4. Slip Printer akan ditukar setiap 4 bulan.
7	Software	Melakukan windows housekeeping: 1. Delete temporary file. 2. Delete file-file yang tidak digunakan. 3. Scan virus. 4. Defraq drive. 5. Kemaskini dan patch windows.	1. Januari hingga Disember 2. Kemaskini data seminggu sekali di setiap cawangan.

BIL	ISU	TINDAKAN	TEMPOH
1	Sistem OSC Online	1. Maintenance sistem error. 2. Troubleshoot connection di ibu pejabat. 3. Maintenance sistem.	Januari hingga Disember
2	Sistem GIS	1. Maintenance sistem error. 2. Troubleshoot connection ke server.	Januari hingga disember
3	Firewall	1. Memastikan rangkaian komputer berfungsi dengan baik.	Januari hingga Disember
4	DNS	1. Konfigurasi ip address sekiranya memerlukan sub domain.	Januari hingga Disember
5	Hardware	1. Maintainance hardware di setiap cawangan yang meliputi pc, screen, printer 2. dan slip printer. Termasuk juga modem. Ini untuk memastikan peralatan yang digunakan dalam keadaan yang baik dan sempurna.	Januari hingga Disember
6	Software	Melakukan windows housekeeping: 1. Delete temporary file 2. Delete file-file yang tidak digunakan 3. Scan virus 4. Defraq drive 5. Update dan patch windows	Januari hingga Disember

03

PENGAWALAN WABAK COVID-19 & OPERASI BANTUAN

PENGAWALAN WABAK COVID-19

**PELAKSANAAN
PERINTAH KAWALAN PERGERAKAN
BAGI MENGAWAL PANDEMIK COVID-19**

1. PERINTAH KAWALAN PERGERAKAN (PKP) DI SELURUH NEGERI KEDAH
   22 JANUARI HINGGA 4 FEBRUARI 2021
2. PERINTAH KAWALAN PERGERAKAN (PKP) DI SELURUH NEGARA KECUALI NEGERI SARAWAK
   18 FEBRUARI
3. PELAKSANAAN PERINTAH KAWALAN PERGERAKAN BERSYARAT (PKPB) DI NEGERI KEDAH
   19 FEBRUARI HINGGA 4 MAC 2021
4. PERINTAH KAWALAN PERGERAKAN (PKP) DI DAERAH KUALA MUDA
   1 MEI HINGGA 14 MEI 2021
5. PELAKSANAAN PELAN PEMULIHAN NEGARA (PPN) FASA 1 DI NEGERI KEDAH
   20 OGOS 2021
6. PELAKSANAAN PELAN PEMULIHAN NEGARA (PPN) FASA 2 DI NEGERI KEDAH
   1 OKTOBER 2021
7. PELAKSANAAN PELAN PEMULIHAN NEGARA (PPN) FASA 3 DI NEGERI KEDAH
   18 OKTOBER 2021
8. PELAKSANAAN PELAN PEMULIHAN NEGARA (PPN) FASA 4 DI NEGERI KEDAH
   8 NOVEMBER 2021

PEMANTAUAN & PENGUATKUASAAN

ZON UTARA
- 1 pegawai, 25 anggota
- 5 pasukan

- PASAR BUKIT SELAMBAU
- PASAR SUNGAI LALANG
- PASAR BANDAR BARU
- PASAR TAMAN SERI TANJUNG
- PASAR TAMAN RIA
- PASAR TAMAN RIA JAYA
- PASAR TAMAN INTAN

ZON SELATAN
- 1 pegawai, 25 anggota
- 5 pasukan

- PASAR BEDONG
- PASAR MERBOK
- PASAR GURUN
- PASAR TAMAN KELADI
- PASAR TAMAN DELIMA
- PASAR BESAR / BORONG

PENGUATKUASAAN DI BAZAR RAMADAN

Pemasangan tali keselamatan dan penghadang jalan telah selesai dilakukan oleh Jabatan Penguatkuasaan MPSPK pada 29 April 2021. Pemasangan tersebut bertujuan untuk memastikan penjarakan sosial dan pematuhan SOP dalam kalangan pengunjung.

PROGRAM IMUNISASI COVID-19 KEBANGSAAN

Program tersebut telah diadakan di Pejabat Daerah Kuala Muda pada 3 Mac 2021 bermula jam 9.00 pagi. Program tersebut bermula dengan ketibaan YB Dr Robert Ling Kui Ee, Pengerusi Jawatankuasa Perumahan, Alam Sekitar, Perpaduan dan Hal Ehwal Masyarakat Cina dan Siam merangkap ADUN Sidam, Tuan Haji Abdullah bin Hashim, SDK., AMK., BCK., Pegawai Daerah Kuala Muda, Tuan Syed Khairol Anuar bin Syed Abidin, AMK., BCK., ASK., Yang Dipertua Majlis Perbandaran Sungai Petani, Puan Sunita binti Abdul Aziz, AMK., BCK., Setiausaha Majlis Perbandaran Sungai Petani dan ACP Adzli bin Abu Shah, Ketua Polis Daerah Kuala Muda.

Program tersebut dimulakan dengan pemberian suntikan vaksin kepada YB Dr Robert Ling Kui Ee seterusnya diikuti oleh Ketua-ketua jabatan di Daerah Kuala Muda. Ketibaan Vaksin Covid-19 mRNA dari syarikat Farmaseutikal Pfizer ke negara kita pada 22 Februari lalu seterusnya diedarkan ke negeri Kedah pada 24 Februari. Sebanyak 50,310 dos diperuntukkan dan disimpan di 3 Pusat Penyimpanan Vaksin (PSV) yang terpilih iaitu di daerah Kota Setar, Kuala Muda dan Langkawi.

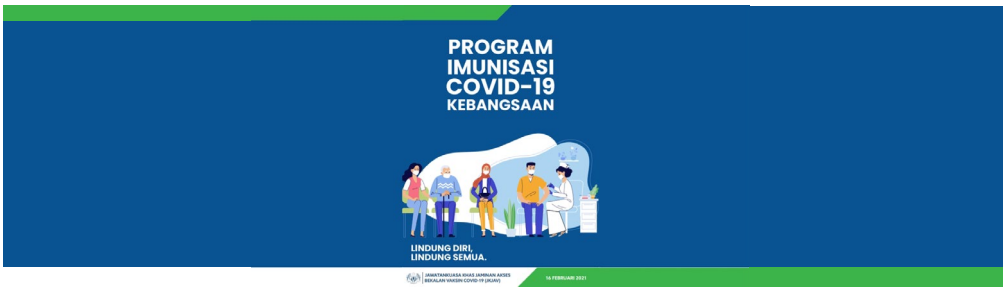

SUMBANGAN OLEH PIHAK MAJLIS PERBANDARAN SUNGAI PETANI

3 BUAH

Pusat Pemberian Vaksin (PPV)

- **Dewan Kenangan**
  19 April – 4 Oktober 2021
- **Dewan Gurun Jaya**
  4 Julai – 15 Oktober 2021
- **Dewan Bandar Laguna Merbok**
  27-28 Ogos & 17-18 September 2021

4000 UNIT

- **Dewan Kenangan**
  2500 unit kerusi
- **Dewan Gurun Jaya**
  1500 unit kerusi

70 UNIT

- **Dewan Kenangan**
  50 unit meja
- **Dewan Gurun Jaya**
  20 unit meja

3 UNIT

- **Dewan Kenangan**
  3 unit *air cooler*

640 PEK

- Bantuan bakul makanan melalui Ahli Majlis sepanjang tempoh Perintah Kawalan Pergerakan (PKP) dan Pelan Pemulihan Negara (PPN)

1 WAKIL

- Pusat Kawalan Operasi Bencana (PKOB) Pejabat Daerah Kuala Muda. MPSPK menghantar seorang wakil untuk menjawab persoalan berkaitan bidang kuasa MPSPK sepanjang tempoh tersebut.
- 24 Januari – 1 Oktober 2021

93 KALI

- Sebanyak 93 kali proses sanitasi telah dilaksanakan sepanjang tahun 2021 oleh Bahagian Kesihatan Am, Majlis Perbandaran Sungai Petani

AKTIVITI SANITASI AWAM SEPANJANG TAHUN 2021

BULAN	JUMLAH
JANUARI	10
FEBRUARI	8
MAC	9
APRIL	5
MEI	8
JUN	5
JULAI	8
OGOS	7
SEPTEMBER	5
OKTOBER	9
NOVEMBER	9
DISEMBER	10
JUMLAH	**93**

PENUTUPAN PASAR BESAR SUNGAI PETANI

Penutupan Pasar Besar Sungai Petani bermula pada 16 hingga 25 Julai 2021. Penutupan tersebut dilakukan oleh pihak Pejabat Daerah Kuala Muda setelah terdapat penularan wabak Covid-19. Pihak MPSPK melalui Jabatan Kesihatan Persekitaran telah melaksanakan sanitasi di sekitar kawasan pasar manakala penutupan jalan masuk telah dilakukan oleh Jabatan Penguatkuasaan MPSPK.

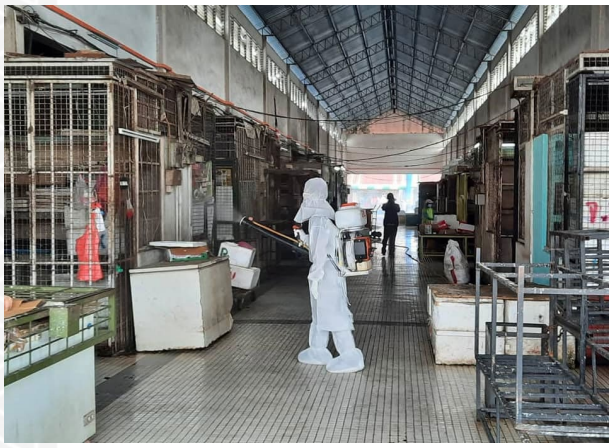

OPERASI MAJLIS PERBANDARAN SUNGAI PETANI

Majlis Perbandaran Sungai Petani juga telah ditutup secara separa dan sepenuhnya dalam tempoh PKP bagi mengawal penularan wabak Covid-19

PENUTUPAN KAUNTER BAYARAN

9 MEI 2021

PENUTUPAN KAUNTER BAYARAN

15 JULAI 2021

PENUTUPAN SEPENUHNYA OPERASI

18 - 21 JULAI 2021

Salah satu langkah yang diambil oleh MPSPK adalah mengamalkan kaedah temujanji sebelum hadir berurusan di semua kaunter mulai 22 Januari - 30 September 2021.

PENUTUPAN TAMAN-TAMAN AWAM SEKITAR SUNGAI PETANI

13 – 26 JANUARI 2021

PKP DI SELURUH NEGERI KEDAH

1 MEI – 15 OGOS 2021

PKP DI DAERAH KUALA MUDA

PUSAT PEMBERIAN VAKSIN

PPV DEWAN KENANGAN
JALAN PATANI, SUNGAI PETANI

19 APRIL – 4 OKTOBER 2021

PPV GURUN JAYA
TAMAN GURUN JAYA, GURUN

4 JULAI – 15 OKTOBER 2021

PROGRAM MOBILISASI VAKSIN KOMUNITI (MOVAK)

DEWAN BANDAR LAGUNA MERBOK
BANDAR LAGUNA MERBOK, SUNGAI PETANI
Program tersebut merupakan inisiatif Kementerian Perumahan dan Kerajaan Tempatan (KPKT), Kementerian Perpaduan Negara dan Perbadanan PR1MA Malaysia (PR1MA)

27 - 28 OGOS 2021 & 17 - 19 SEPTEMBER 2021

MAJLIS PERASMIAN PENUTUPAN PUSAT PEMBERIAN VAKSIN (PPV) INTEGRASI DEWAN KENANGAN

Majlis tersebut telah berlangsung pada 4 Oktober 2021 (Isnin), jam 3.00 petang. Untuk rekod, PPV tersebut mula dibuka pada 11 April 2021 dan telah berjaya memberikan 147,225 dos suntikan sepanjang tempoh operasi. Pengoperasian PPV tersebut adalah hasil kerjasama Kerajaan Negeri Kedah, Majlis Perbandaran Sungai Petani, Kementerian Kesihatan Malaysia, Kementerian Sains, Teknologi dan Inovasi serta Protect Health. Majlis tersebut telah dihadiri oleh YB Dr Robert Ling Kui Ee, Pengerusi Jawatankuasa Perumahan, Alam Sekitar, Perpaduan dan Hal Ehwal Masyarakat Cina dan Siam merangkap ADUN Sidam. Turut mengiringi beliau adalah Tuan Haji Abdullah bin Haji Hashim SDK., AMK., BCK, Pegawai Daerah Kuala Muda merangkap Pengarah Badan Bertindak Imunisasi Covid 19 (CITF) Daerah Kuala Muda bersama Tuan Syed Khairol Anuar bin Syed Abidin AMK., BCK., ASK., Yang Dipertua Majlis Perbandaran Sungai Petani. Turut hadir, Puan Sunita binti Abdul Aziz, AMK., BCK., Setiausaha Majlis Perbandaran Sungai Petani, Pegawai Kesihatan Daerah Kuala Muda, Jurutera Daerah serta Ketua-ketua Bahagian MPSPK.

MAJLIS PERASMIAN PENUTUPAN PUSAT PEMBERIAN VAKSIN (PPV) DEWAN ORANG RAMAI GURUN JAYA

Majlis tersebut telah berlangsung pada 14 Oktober 2021 (Khamis), jam 3.00 petang. Majlis tersebut telah dihadiri oleh Puan Sunita binti Abdul Aziz, AMK., BCK., Setiausaha Majlis Perbandaran Sungai Petani, Puan Norfazni binti Mustaffa, BCK., Ketua Penolong Pegawai Daerah (Pengurusan Daerah) Kuala Muda, Pegawai Kesihatan Daerah Kuala Muda serta Ketua-ketua Bahagian Majlis Perbandaran Sungai Petani.

OPERASI BERSEPADU PEMATUHAN SOP SEKITAR DAERAH KUALA MUDA

Hebahan maklumat melalui pembesar suara di sekitar Daerah Kuala Muda pada 21 Mei 2021

Pemantauan SOP di Taman Ria Jaya

Pemantauan SOP di Taman Intan

OPERASI BERSEPADU PEMATUHAN SOP BERSAMA PIHAK POLIS DAERAH KUALA MUDA

Operasi tersebut melibatkan pihak Polis Daerah Kuala Muda, Jabatan Penguatkuasaan MPSPK dan Majlis Keselamatan Negara (MKN) pada 26 Mei 2021(Rabu) jam 10.00 pagi. Operasi diketuai oleh YDH Tn ACP Adzli Abu Shah, Ketua Polis Daerah Kuala Muda bersama 7 anggota dari Ibu Pejabat Polis Daerah (IPD) Kuala Muda beserta 10 anggota penguatkuasa MPSPK yang diketuai Encik Roslin bin Bakar dan 4 orang pegawai MKN.

Operasi dimulakan dengan taklimat khas di Pejabat IPD Kuala Muda. Antara kawasan sasaran adalah Pasar Raya C-mart, Amanjaya dan Kedai-kedai emas di sekitar Jalan Ibrahim, Sungai Petani. Hasil pemeriksaan di 13 buah premis, 3 buah premis telah dikompaun oleh Polis kerana gagal mematuhi prosedur operasi standard (SOP) yang ditetapkan oleh MKN manakala 2 buah premis telah mendapat pengiktirafan oleh MKN kerana berjaya mematuhi SOP yang ditetapkan.

OPERASI BANTUAN

BENCANA KEPALA AIR GUNUNG JERAI

Bencana kepala air di Gunung Jerai telah berlaku pada 18 Ogos 2021 (Rabu). Bencana kepala air dan banjir kilat menjejaskan lebih 1,000 penduduk dan turut mengorbankan nyawa enam penduduk yang tidak sempat menyelamatkan diri ketika arus deras menghentam kawasan kaki Gunung Jerai. Di Daerah Kuala Muda, kawasan yang paling teruk terjejas adalah di sekitar kawasan peranginan Tupah serta kampung-kampung dan taman-taman perumahan sekitar. Majlis Perbandaran Sungai Petani telah berperanan dalam memberikan khidmat bantuan kebersihan selain sumbangan barangan keperluan harian kepada penduduk terlibat.

Keadaan kediaman penduduk setelah kejadian bencana kepala air pada malam 18 Ogos 2021

Proses pembersihan dan lawatan ke rumah mangsa banjir pada 19 Ogos 2021.

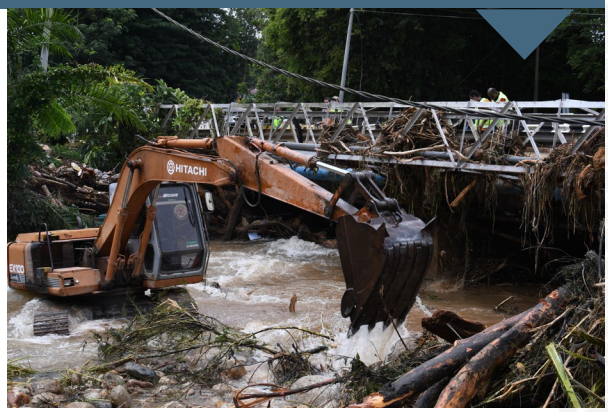

Tinjauan Tuan Yang Dipertua bersama Ahli Majlis di Gurun pada 19 Ogos 2021

Sekitar lawatan oleh YBhg Ketua Setiausaha Kementerian Alam Sekitar dan Air pada 19 Ogos 2021

Sekitar lawatan oleh YAB Menteri Besar Kedah pada 20 Ogos 2021

Proses mencuci kawasan sekitar pada 21 Ogos 2021

Sekitar lawatan YAB Perdana Menteri pada 23 Ogos 2021

Pemberian sumbangan kepada mangsa terlibat di Surau Tmn Lembah Merbok pada 30 Ogos 2021

Pemberian sumbangan kepada mangsa terlibat di Tmn Jerai Harmoni pada 30 Ogos 2021

BENCANA BANJIR DI NEGERI SELANGOR

Bencana banjir pada 18 Disember 2021 boleh disifatkan sebagai antara banjir terburuk yang pernah melanda negeri Selangor. Keadaan tersebut juga disifatkan sebagai luar jangka dengan kebanyakan kawasan dinaiki air akibat hujan berterusan selama dua hari mengakibatkan beberapa kawasan terputus hubungan. Secara purata, bencana banjir tersebut melibatkan sejumlah 22,786 orang mangsa banjir serta mengorbankan 17 nyawa. Atas dasar keprihatinan dan tanggungjawab, pihak Majlis Perbandaran Sungai Petani juga telah melancarkan misi bantuan dengan Kerjasama Majlis Perbandaran Sepang tepatnya di sekitar Taman Lestari Mewah, Dengkil, Selangor. Pelepasan Misi Bantuan mangsa banjir Selangor telah berlangsung pada 22 Disember 2021 (Rabu) jam 4.00 petang bertempat di Menara Majlis Perbandaran Sungai Petani Kedah. Pelepasan misi bantuan mangsa banjir tersebut telah disempurnakan oleh Tuan Syed Khairol Anuar bin Syed Abidin SDK., AMK., BCK., ASK., Yang Dipertua Majlis Perbandaran Sungai Petani. Turut hadir bersama ialah Puan Sunita binti Abdul Aziz, AMK., BCK Setiausaha Majlis Perbandaran Sungai Petani.
Seramai 29 orang warga kerja MPSPK yang terdiri daripada pelbagai Jabatan dalaman ditugaskan untuk misi tersebut.Jentera-jentera MPSPK iaitu sebanyak 4 buah lori dan 2 buah kenderaan yang turut membawa barangan keperluan asas bagi mangsa-mangsa banjir.

Misi bantuan mangsa banjir MPSPK telah selamat tiba di Majlis Perbandaran Sepang pada 23 Disember 2021 dan bantuan telah diserahkan kepada YBhg. Dato' Haji Abd. Hamid Bin Hussain(D.S.I.S,A.I.S,P.P.T,P.P.C) Yang Dipertua Majlis Perbandaran Sepang melalui wakil daripada MPSPK iaitu Encik Mohd Hasrun bin Ahmad, Pengarah Jabatan Landskap dan Rekreasi.
Selain bantuan keperluan diri, pihak MPSPK juga telah menghulurkan bantuan dari segi tenaga kerja dengan membantu membersihkan kawasan bencana yang terlibat di Taman Lestari Mewah, Dengkil Selangor,sebanyak 257 buah rumah telah terjejas di kawasan berkenaan.

04

ANUGERAH & PENCAPAIAN

PENCAPAIAN KEHADIRAN KURSUS TAHUN 2021

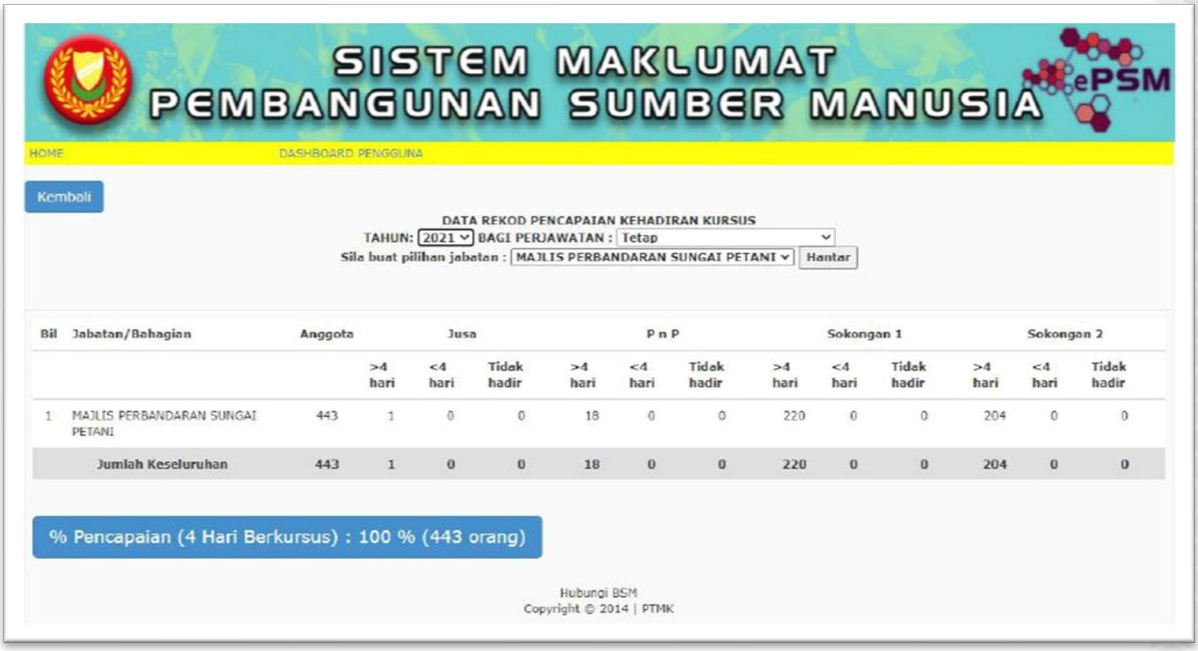

SISTEM MAKLUMAT PEMBANGUNAN SUMBER MANUSIA

HOME DASHBOARD PENGGUNA

Kembali

DATA REKOD PENCAPAIAN KEHADIRAN KURSUS
TAHUN: 2021 BAGI PERJAWATAN : Tetap
Sila buat pilihan jabatan : MAJLIS PERBANDARAN SUNGAI PETANI Hantar

Bil	Jabatan/Bahagian	Anggota	Jusa			P n P			Sokongan 1			Sokongan 2		
			>4 hari	<4 hari	Tidak hadir	>4 hari	<4 hari	Tidak hadir	>4 hari	<4 hari	Tidak hadir	>4 hari	<4 hari	Tidak hadir
1	MAJLIS PERBANDARAN SUNGAI PETANI	443	1	0	0	18	0	0	220	0	0	204	0	0
	Jumlah Keseluruhan	443	1	0	0	18	0	0	220	0	0	204	0	0

% Pencapaian (4 Hari Berkursus) : 100 % (443 orang)

Hubungi BSM
Copyright © 2014 | PTMK

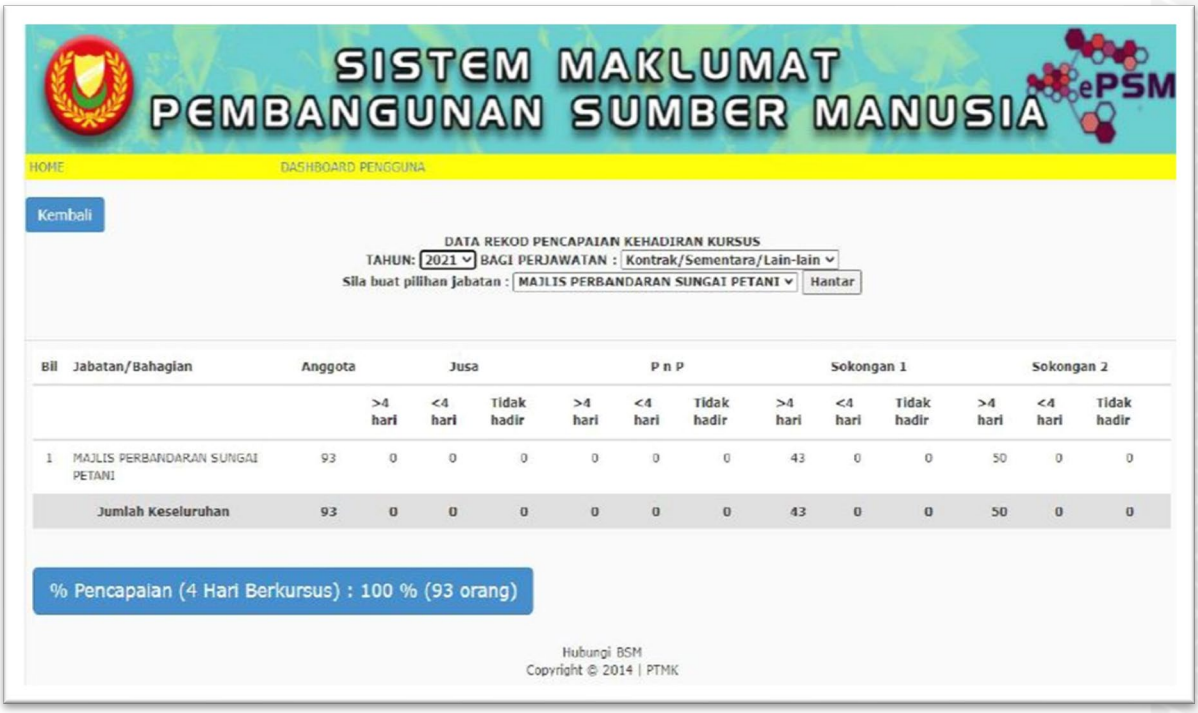

SISTEM MAKLUMAT PEMBANGUNAN SUMBER MANUSIA

HOME DASHBOARD PENGGUNA

Kembali

DATA REKOD PENCAPAIAN KEHADIRAN KURSUS
TAHUN: 2021 BAGI PERJAWATAN : Kontrak/Sementara/Lain-lain
Sila buat pilihan jabatan : MAJLIS PERBANDARAN SUNGAI PETANI Hantar

Bil	Jabatan/Bahagian	Anggota	Jusa			P n P			Sokongan 1			Sokongan 2		
			>4 hari	<4 hari	Tidak hadir	>4 hari	<4 hari	Tidak hadir	>4 hari	<4 hari	Tidak hadir	>4 hari	<4 hari	Tidak hadir
1	MAJLIS PERBANDARAN SUNGAI PETANI	93	0	0	0	0	0	0	43	0	0	50	0	0
	Jumlah Keseluruhan	93	0	0	0	0	0	0	43	0	0	50	0	0

% Pencapaian (4 Hari Berkursus) : 100 % (93 orang)

Hubungi BSM
Copyright © 2014 | PTMK

Seramai 443 orang tetap dan 93 orang kontrak telah menghadiri kursus dengan cemerlang. MPSPK telah mencapai 100% (4hari berkursus) pada tahun 2021.

PEJABAT DAERAH DAN TANAH KUALA MUDA
KEDAH DARUL AMAN

Sijil Penghargaan

Pihak Pejabat Daerah dan Tanah Kuala Muda Merakamkan
Setinggi-tinggi Penghargaan dan Terima Kasih

Kepada

MAJLIS PERBANDARAN SUNGAI PETANI,
KEDAH (MPSPK)

Atas

KOMITMEN DAN SUMBANGAN SEPANJANG
PROGRAM IMUNISASI COVID-19 KEBANGSAAN (PICK)
PERINGKAT DAERAH KUALA MUDA
TAHUN 2021

DAN

PUSAT KAWALAN OPERASI BENCANA (PKOB)
DAERAH KUALA MUDA
TAHUN 2021

(Dato' Haji Abdullah bin Haji Hashim, DSDK.,AMK.,BCK.)
Dato' Pegawai Daerah Selaku
Pengarah Badan Bertindak Imunisasi COVID-19 (CITF)
Daerah Kuala Muda

SIJIL PENGHARGAAN KOMITMEN DAN SUMBANGAN SEPANJANG PROGRAM IMUNISASI COVID-19 KEBANGSAAN PERINGKAT DAERAH KUALA MUDA DAN PUSAT KAWALAN OPERASI BENCANA (PKOB) DAERAH KUALA MUDA TAHUN 2021

STATUS KEMAMPANAN BANDAR NEGERI KEDAH 2021

PLANMalaysia

MAMPAN	2	18%
SEDERHANA MAMPAN	9	82%
KURANG MAMPAN	0	0%
Jumlah PBT	11	100%

PETUNJUK

- Mampan (Melebihi 80%) — PERATUS SKALA MAMPAN >95 86-94 80-85
- Sederhana Mampan (50%-79%)
- Kurang Mampan (Kurang 49%)

2

STATUS KEMAMPANAN MENGIKUT DIMENSI

PLANMalaysia

KEDAH

2 PBT

9 PBT

PETUNJUK

D1	Ekonomi Berdaya Saing
D2	Kualiti Persekitaran Mampan
D3	Komuniti Sejahtera
D4	Gunatanah dan Sumber Asli Optimum
D5	Infrastruktur dan Pengangkutan Efisien
D6	Urus Tadbir Efektif

MAMPAN (80% Ke Atas)

SEDERHANA MAMPAN (50%-79%)

KURANG MAMPAN (49% Ke Bawah)

PIHAK BERKUASA TEMPATAN	SKOR DIMENSI						Status Kemampanan	
	D1	D2	D3	D4	D5	D6	2021	2020
Majlis Bandaraya Alor Setar	0.46	0.88	0.77	1.00	0.71	0.93	S M	84.82%
Majlis Perbandaran Kubang Pasu	0.63	0.92	0.83	0.75	0.70	0.81	S M	81.87%
Majlis Perbandaran Kulim	0.58	0.92	0.76	0.83	0.68	0.85	S M	84.19%
Majlis Perbandaran Langkawi	0.71	0.92	0.86	0.83	0.67	0.70	S M	83.48%
Majlis Perbandaran Sungai Petani	0.63	0.96	0.76	0.79	0.68	0.81	S M	83.81%
Majlis Daerah Baling	0.63	1.00	0.98	0.92	0.70	0.85	Mampan	77.68%
Majlis Daerah Bandar Baharu	0.71	0.92	0.86	0.79	0.62	0.78	S M	73.79%
Majlis Daerah Padang Terap	0.46	0.96	0.74	0.92	0.68	0.78	S M	78.02%
Majlis Daerah Pendang	0.63	0.92	0.97	0.83	0.68	0.85	Mampan	77.58%
Majlis Daerah Sik	0.33	1.00	0.76	0.83	0.67	0.78	S M	80.49%
Majlis Daerah Yan	0.46	0.92	0.98	0.92	0.67	0.81	S M	76.50%
KEDAH	**0.56**	**0.94**	**0.84**	**0.86**	**0.68**	**0.81**	**S M**	**80.20%**

3

MURNINETS

PLANMalaysia
Perancangan Melangkaui Kelaziman
Planning : Beyond Conventional

SIJIL PENYERTAAN

MENTERI PERUMAHAN DAN KERAJAAN TEMPATAN

Merakamkan setinggi-tinggi tahniah kepada

MAJLIS PERBANDARAN SUNGAI PETANI

atas penyertaan dan komitmen menjayakan

PROGRAM PENGUKURAN BANDAR MAMPAN MALAYSIA

melalui

MURNInets 2.0
Malaysian Urban-Rural National Indicators for Sustainable Development

Sempena

HARI PERANCANGAN BANDAR SEDUNIA 2021

100 TAHUN PERANCANG BANDAR MALAYSIA HPBS

PLANMalaysia SDGs

pada

9 November 2021
PUTRAJAYA

YB DATO' SRI REEZAL MERICAN NAINA MERICAN
Menteri Perumahan dan Kerajaan Tempatan

IMBAS KOD QR

LAPORAN TAHUNAN 2020

MAJLIS PERBANDARAN SUNGAI PETANI

Menara MPSPK, Jalan Patani,
08000, Sungai Petani,
Kedah Darul Aman

TRANSFORMASI KE ARAH KECEMERLANGAN

Majlis Perbandaran Sungai Petani
http://www.mpspk.gov.my
mpspkedah