

**MAJLIS PERBANDARAN KUBANG PASU, KEDAH**  
PROJECT BRIEF

**NO. SEBUTHARGA : MPKP/SH(K)/7/2026**

**BERTARIKH 31 MAC 2026**

**BUTIRAN TAWARAN :**

Sebut harga bagi kerja-kerja Membaikpulih Dan Menyelenggara Medan Selera Kemunting, MP Kubang Pasu.

**LOKASI :**

Medan Selera Kemunting. Jitra (N6.284638, E100.420029)

**KOMPONEN / SKOP KERJA :**

**1. KERJA AWALAN**

- a) Penyediaan Insuran Kerja, Insuran Tanggungan Awam & Insuran Pampasan Pekerja.
- b) Papan Tanda projek

**2. KERJA-KERJA PEMBAIKAN DI MEDAN SELERA KEMUNTING, JITRA, KEDAH**

**KERJA-KERJA DI MEDAN SELERA KEMUNTING**

1. Membekal segala peralatan, pekerja, jentera (skylift) dan lain-lain kerja untuk memangkas dahan pokok termasuk membersihkan kawasan dan membawa keluar sisa dari tapak serta melupus mengikut arahan Pegawai Penguasa atau wakil.
2. Membekal dan memasang gutter saiz 150mm x 350mm x 1.2mm tebal jenis Aluminium (dipasang kepada bahagian tengah bumbung medan) dengan tepian salur berkumai dan direbat dengan menggunakan sambungan pelipat pateri termasuk pendakap pada jarak 450mm dari pusat ke pusat.
3. Membekal dan memasang 150mm diameter salur tegak air hujan UPVC mengikut BS 4576 dengan sambungan soket dan dipasang pada dinding dengan bolt dan pendakap serta lain-lain kerja yang berkaitan.
4. Membekal dan memasang gutter saiz 125mm x 150mm x 1.2mm tebal jenis Aluminium (dipasang kepada luaran bumbung medan) dengan tepian salur berkumai dan direbat dengan menggunakan sambungan pelipat pateri termasuk pendakap pada jarak 450mm dari pusat ke pusat.
5. Membekal dan memasang 75mm diameter salur tegak air hujan UPVC mengikut BS 4576 dengan sambungan soket dan dipasang pada dinding dengan bolt dan pendakap (paip salur tegak air hujan) ditanam di dalam lantai serta lain-lain kerja yang berkaitan.
6. Membersihkan permukaan tiang bumbung dan kerangka bumbung medan serta mengecat 1 lapisan undercoat/tahan karat dan 2 lapisan 'metal gloss paint' dan lain-lain kerja yang berkaitan.

**MAJLIS PERBANDARAN KUBANG PASU, KEDAH**  
PROJECT BRIEF

**NO. SEBUTHARGA : MPKP/SH(K)/7/2026**

**BERTARIKH 31 MAC 2026**

7. Membekal dan memasang kipas gantung berjenama 'KDK' atau setara beserta waranti untuk motor dan aksesori kipas termasuk kerja perdawaian yang baru yang lengkap dengan paip pvc dan suiz dipasang kepada kawasan tengah kedai dan lain-lain kerja yang berkaitan.
8. Membekal dan memasang kipas dinding berjenama 'KDK' atau setara beserta waranti termasuk kerja perdawaian yang baru yang lengkap dengan paip pvc dan suiz dipasang kepada kawasan tengah kedai dan lain-lain kerja yang berkaitan.
9. Membekal dan memasang lampu jenis LED fluorescent panjang 1200mm dengan kapasiti 40 watt berjenama dan waranti untuk lampu dan aksesori termasuk membuat pendawaian baru yang lengkap dengan paip pvc dan suiz dipasang pada bahagian dalaman dan hadapan kedai dan lain-lain kerja yang berkaitan.
10. Membekal dan memasang 1.5mm tebal aluminium dan semua kerja pada kalis tiris (flashing) pada lurah-lurah, saluran-saluran air dan lain-lain kerja yang berkaitan.
11. Membekal dan memasang papan cantik saiz 200mm lebar dan 12mm ketebalan dipasang kepada bahagian tengah medan.

MAJLIS PERBANDARAN KUBANG PASU, KEDAH  
PROJECT BRIEF

NO. SEBUTHARGA : MPKP/SH(K)/7/2026

BERTARIKH 31 MAC 2026

GAMBAR TAPAK MEDAN SELERA KEMUNTING (GUTTER MEDAN SELERA)



MAJLIS PERBANDARAN KUBANG PASU, KEDAH  
PROJECT BRIEF

NO. SEBUTHARGA : MPKP/SH(K)/7/2026

BERTARIKH 31 MAC 2026



**MAJLIS PERBANDARAN KUBANG PASU, KEDAH**  
**PROJECT BRIEF**

**NO. SEBUTHARGA : MPKP/SH(K)/7/2026**

**BERTARIKH 31 MAC 2026**



MAJLIS PERBANDARAN KUBANG PASU, KEDAH  
PROJECT BRIEF

NO. SEBUTHARGA : MPKP/SH(K)/7/2026

BERTARIKH 31 MAC 2026

3. LAYOUT TAPAK

Lokasi Tapak :

Medan Selera Kemunting, Jitra (N6.284638, E100.420029)

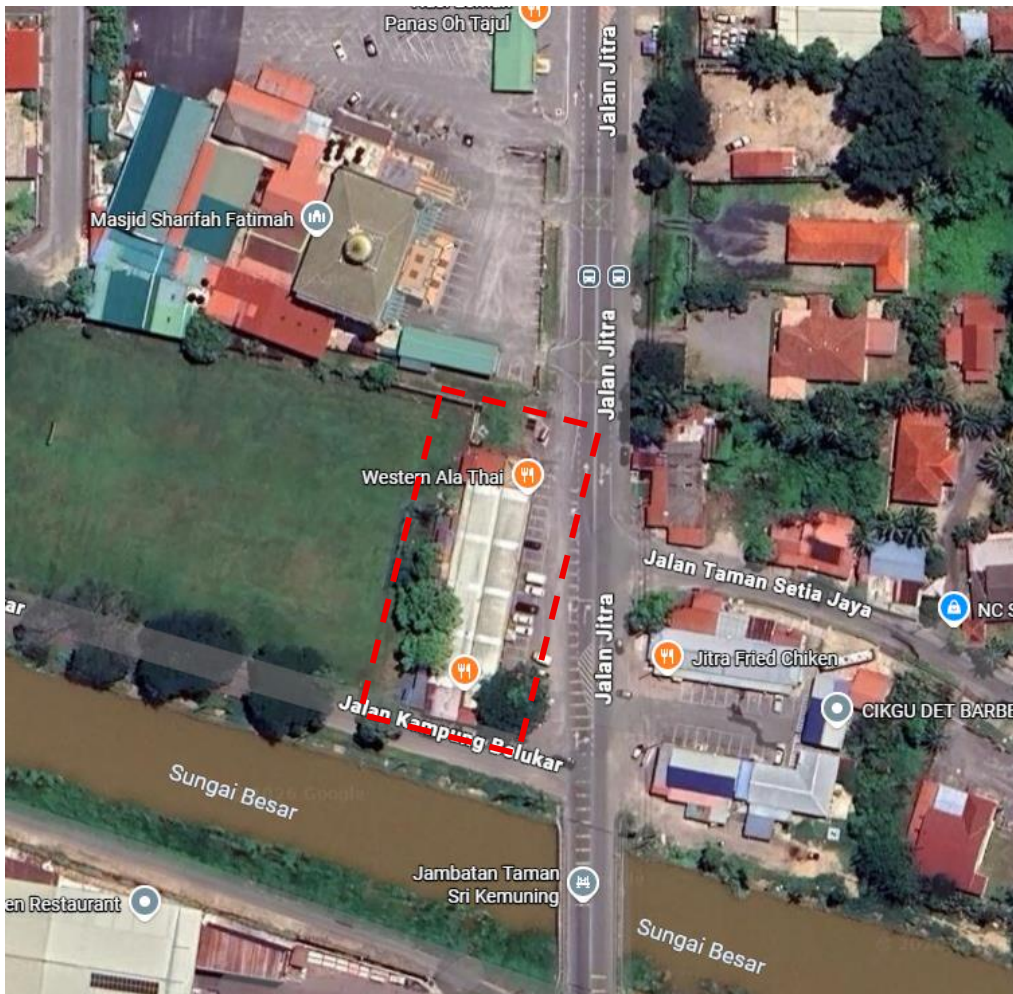

Petunjuk:



Kawasan pembaikan di  
Medan Selera Kemunting